

Balai Guru Penggerak Provinsi Sumatera Selatan

Jl. Naskah 2 No. 734 Km.7, Sukarami, Kecamatan Sukarami, Kota Palembang, Sumatera Selatan Kode Pos 30153 30153 07115613427

<https://bgpsumsel.kemdikbud.go.id/>

Kementerian Pendidikan, Kebudayaan, Riset, dan Teknologi /
Direktorat Jenderal Guru dan Tenaga Pendidikan / Balai Guru
Penggerak Provinsi Sumatera Selatan



Layanan Fasilitasi Peningkatan Kompetensi Pendidik dan Tenaga Kependidikan

No. SK : 0050/B7.11/OT.02.02/2025

Persyaratan

1. Menyerahkan surat permohonan fasilitasi peningkatan kompetensi PTK (jika kebutuhan dari pihak luar)
2. Analisa kebutuhan layanan fasilitasi peningkatan kompetensi PTK (agenda internal)

Sistem, Mekanisme dan Prosedur

Balai Guru Penggerak Provinsi Sumatera Selatan

Jl. Naskah 2 No. 734 Km.7, Sukarami, Kecamatan Sukarami, Kota

Palembang, Sumatera Selatan Kode Pos 30153 30153 07115613427

<https://bgpsumsel.kemdikbud.go.id/>

Kementerian Pendidikan, Kebudayaan, Riset, dan Teknologi /

Direktorat Jenderal Guru dan Tenaga Pendidikan / Balai Guru

Standar Pelayanan Publik Kompetensi Pendidik dan Tenaga Kependidikan

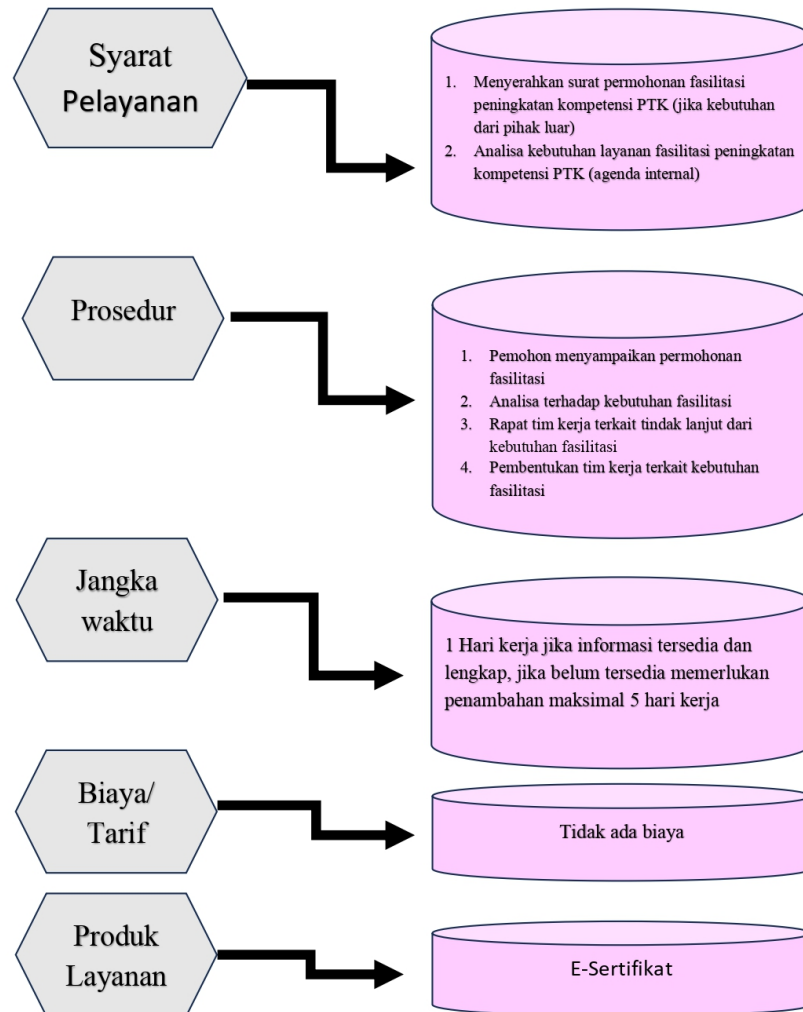

1. Pemohon menyampaikan permohonan fasilitasi; Analisa terhadap kebutuhan fasilitasi; Rapat tim kerja terkait tindak lanjut dari kebutuhan fasilitasi; Pembentukan tim kerja terkait kebutuhan fasilitasi.

Waktu Penyelesaian

Balai Guru Penggerak Provinsi Sumatera Selatan

Jl. Naskah 2 No. 734 Km.7, Sukarami, Kecamatan Sukarami, Kota Palembang, Sumatera Selatan Kode Pos 30153 30153 07115613427

<https://bgpsumsel.kemdikbud.go.id/>

Kementerian Pendidikan, Kebudayaan, Riset, dan Teknologi /
Direktorat Jenderal Guru dan Tenaga Pendidikan / Balai Guru
Penggerak Provinsi Sumatera Selatan



5 Hari kerja

1 hari kerja jika informasi tersedia dan lengkap, jika belum tersedia memerlukan penambahan maksimal 5 hari kerja

Biaya / Tarif

Tidak dipungut biaya

Produk Pelayanan

1. e-Sertifikat

Pengaduan Layanan

1. Penggunaan layanan dapat menyampaikan pengaduan secara tertulis ditujukan kepada:

Kepala BGP Provinsi Sumatera Selatan Jl. Naskah II No. 734 KM. 7 Sukarami Palembang.

2. Menyampaikan informasi, saran, dan masukan langsung ke Unit Layanan Publik BGP Provinsi Sumatera Selatan