



Balai Bahasa Provinsi Aceh

Jalan Panglima Nyak Makam 21, Kuta Alam, Banda Aceh 23125 23125 06517551096

<https://bbaceh.kemdikbud.go.id/>

Kementerian Pendidikan, Kebudayaan, Riset, dan Teknologi / Badan

Pengembangan dan Pembinaan Bahasa / Balai Bahasa Provinsi Aceh

Layanan Narasumber/Juri

No. SK :

Persyaratan

1. Penerima layanan berasal dari instansi pemerintah atau swasta, lembaga pendidikan, dan masyarakat umum
2. Fotokopi KTP
3. Penerima layanan berasal dari instansi pemerintah atau swasta, lembaga pendidikan, dan masyarakat umum

Sistem, Mekanisme dan Prosedur

Balai Bahasa Provinsi Aceh



Jalan Panglima Nyak Makam 21, Kuta Alam, Banda Aceh 23125 23125 06517551096

<https://bbaceh.kemdikbud.go.id/>

Kementerian Pendidikan, Kebudayaan, Riset, dan Teknologi / Badan Pengembangan dan Pembinaan Bahasa / Balai Bahasa Provinsi Aceh

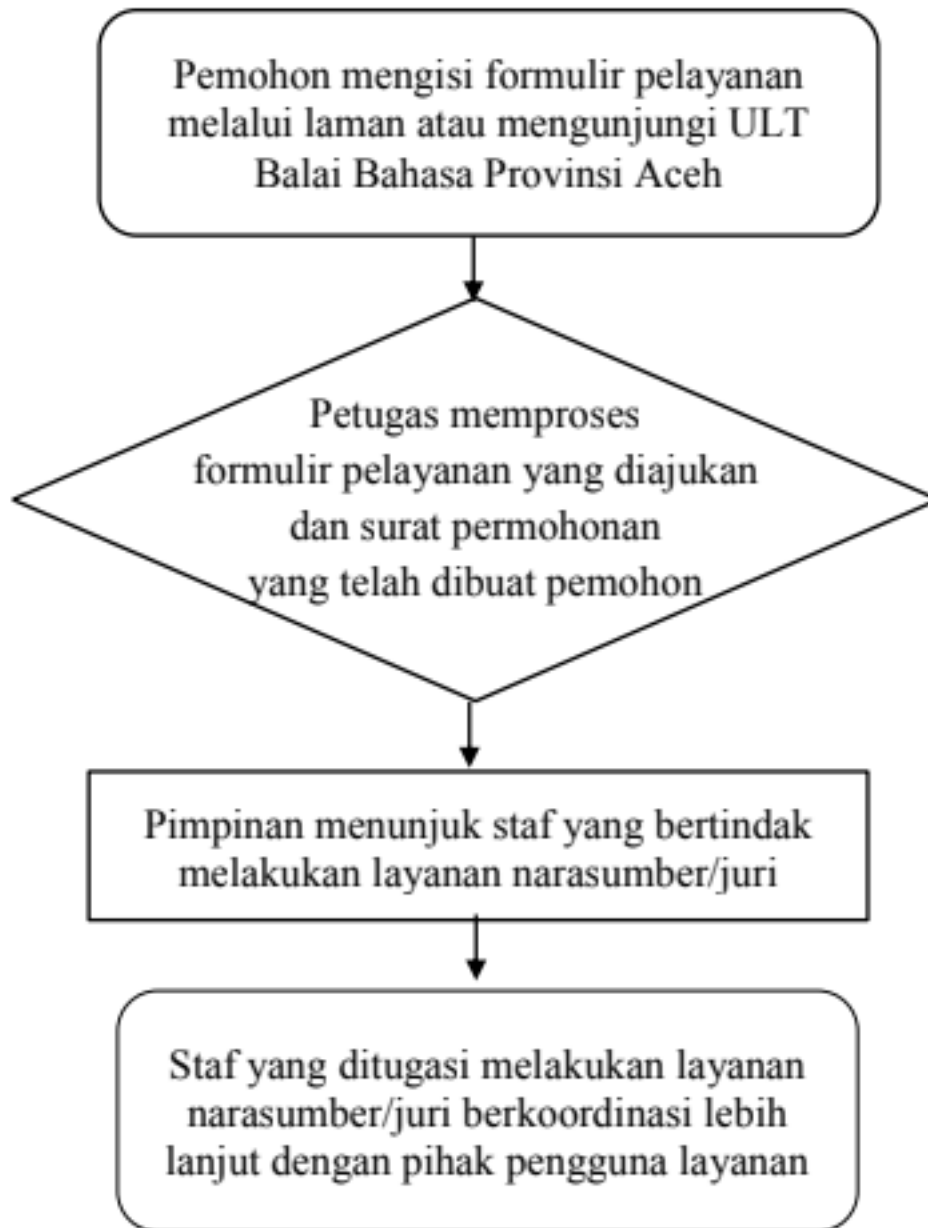

1. Pemohon mengisi formulir pelayanan melalui laman atau mengunjungi ULT Balai Bahasa Provinsi Aceh
2. Petugas memproses formulir pelayanan yang diajukan dan surat permohonan yang telah dibuat pemohon
3. Pimpinan menunjuk staf yang bertindak melakukan layanan narasumber/juri
4. Staf yang ditugasi melakukan layanan narasumber/juri berkoordinasi lebih lanjut dengan pihak pengguna layanan

Waktu Penyelesaian



Balai Bahasa Provinsi Aceh

Jalan Panglima Nyak Makam 21, Kuta Alam, Banda Aceh 23125 23125 06517551096

<https://bbaceh.kemdikbud.go.id/>

Kementerian Pendidikan, Kebudayaan, Riset, dan Teknologi / Badan Pengembangan dan Pembinaan Bahasa / Balai Bahasa Provinsi Aceh

0

Pengunjung dapat mengunjungi Balai Bahasa Provinsi Aceh di setiap jam kerja dan hari kerja.

Biaya / Tarif

Tidak dipungut biaya

Produk Pelayanan

1. Jasa Narasumber/Juri

Pengaduan Layanan

a. Setiap pemohon mengisi lembar evaluasi pelayanan Balai Bahasa Provinsi Aceh. b. Pengaduan, saran, dan masukan dapat disampaikan secara tertulis melalui surat yang ditujukan kepada: Kepala Balai Bahasa Provinsi Aceh Jalan Panglima Nyak Makam 21, Lampineung Banda Aceh, 24415 c. Menyampaikan pengaduan, saran, dan masukan via Telepon : (0651) 7412795 Pos-el : balaibahasaaceh@kemdikbud.go.id Laman : bbaceh.kemdikbud.go.id