



Kantor Kementerian Agama Kabupaten Klungkung

Jl. Gajah Mada No.72, Semarapura Kelod Kangin, Kec. Klungkung, Kabupaten Klungkung,
Bali 80761 80761 036621198

Kementerian Agama Republik Indonesia / Sekretariat Jenderal / Kantor Wilayah

Kementerian Agama Provinsi Bali / Kantor Kementerian Agama Kabupaten

Pelayanan **SIMPATIKA** dan **Tunjangan Profesi Guru Pendidikan** Agama

No. SK : 069

Persyaratan

1. Berkas usulan TPG (sertifikat pendidik, NRG, SKMT, SKBK, NUPTK, absensi, foto copy Rekening yang masih aktif, dan NPWP)

Sistem, Mekanisme dan Prosedur

Kantor Kementerian Agama Kabupaten Klungkung

Jl. Gajah Mada No.72, Semarapura Kelod Kangin, Kec. Klungkung, Kabupaten Klungkung,
Bali 80761 80761 036621198

Kementerian Agama Republik Indonesia / Sekretariat Jenderal / Kantor Wilayah
Kementerian Agama Provinsi Bali / Kantor Kementerian Agama Kabupaten
Klungkung

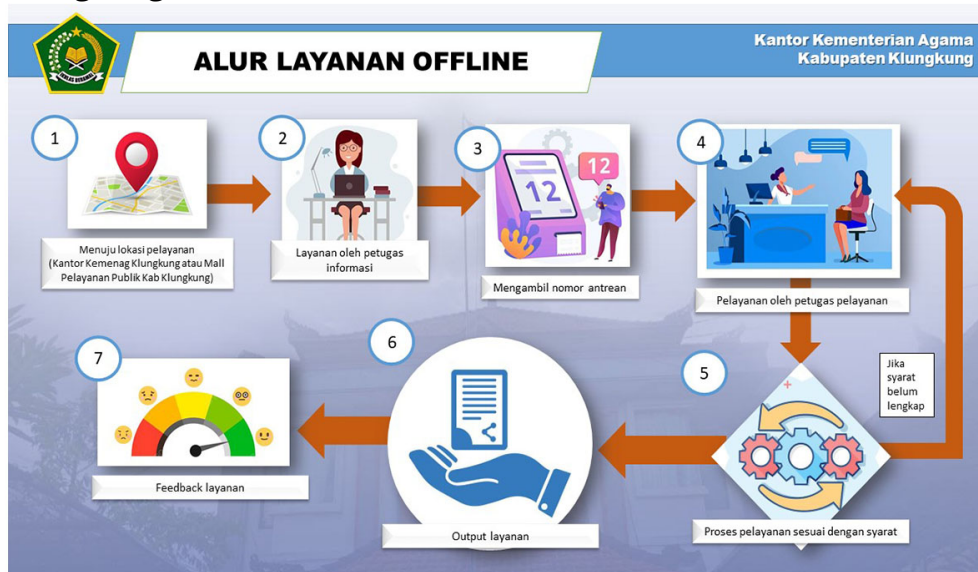

1. Pemohon mencari layanan Pelayanan SIMPATIKA dan Tunjangan Profesi Guru Pendidikan Agama di aplikasi Lentera Kemenag klungkung.
2. Setelah itu pemohon mendaftarkan melalui aplikasi lentera, petugas PTSP mencatat dan meneruskan kepada petugas yang menangani.
3. Petugas membuat jadwal pemeriksaan berkas TPG, melalui Notifikasi email kepada pemohon
4. Setelah jadwal disiapkan pemohon memberikan berkasnya kepada pengawas sesuai jadwal yang sudah di berikan
5. Setelah berkas di verifikasi oleh pengawas ,berkas diajukan kepada kepala kantor setelah di setujui oleh kepala kantor pengawas menginformasikan kepada pemohon untuk mengupdate APLIKASI SIMPATIKA setelah di update SIMPATIKA pengawas memverifikasi SIMPATIKA pemohon apabila sudah valid, tunjangan TPG pemohon layak untuk Di bayarkan

Waktu Penyelesaian

3 Hari kerja

3 hari kerja sejak syarat dan ketentuan dilengkapi

Biaya / Tarif

Kantor Kementerian Agama Kabupaten Klungkung

Jl. Gajah Mada No.72, Semarapura Kelod Kangin, Kec. Klungkung, Kabupaten Klungkung,
Bali 80761 80761 036621198



Kementerian Agama Republik Indonesia / Sekretariat Jenderal / Kantor Wilayah
Kementerian Agama Provinsi Bali / Kantor Kementerian Agama Kabupaten

Tidak dipungut biaya
Klungkung

Produk Pelayanan

1. TUNJANGN PROFESI GURU

Pengaduan Layanan

WA DETEKTIF 087861379782