



UPT PUSKESMAS PANJI

Jl Raya Mangaran 02, Tokelan, Panji 68323 085212512757

Pemerintah Kab. Situbondo / DINAS KESEHATAN / UPT PUSKESMAS PANJI

Standar Pelayanan Publik Klaster 3 (Usia Dewasa dan Lanjut usia)

No. SK : 445/7/431.302.7.1.12/2024

Persyaratan

1. Membawa no antrian
2. Surat Keterangan dalam Perawatan (SKDP) bagi Pasien yang akan memperpanjang rujukan

Sistem, Mekanisme dan Prosedur



UPT PUSKESMAS PANJI

Jl Raya Mangaran 02, Tokelan, Panji 68323 085212512757

Pemerintah Kab. Situbondo / DINAS KESEHATAN / UPT PUSKESMAS PANJI

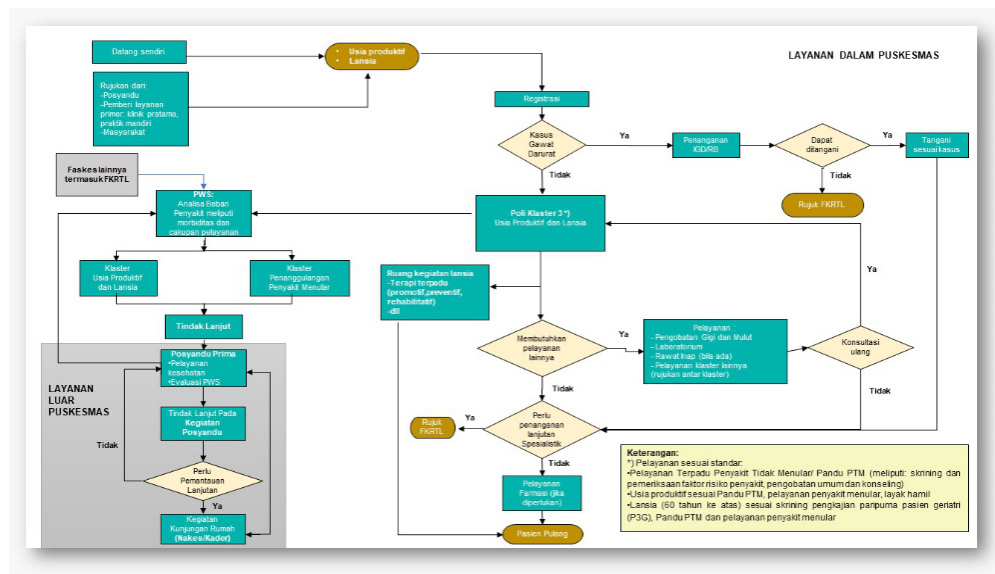

1. Petugas mengarahkan pasien dengan kondisi gawat darurat ke ruang tindakan/gawat darurat untuk mendapatkan penanganan segera.
2. Bila bukan termasuk kasus gawat darurat, petugas registrasi melakukan pendaftaran pasien dan kemudian mengarahkan pasien ke ruang pelayanan kluster 3 (usia dewasa dan lansia).
3. Petugas di kluster 3 melakukan pemeriksaan awal yaitu anamnesis, suhu, tekanan darah, antropometri dan riwayat skrining sesuai paket pelayanan menurut siklus hidup.
4. Petugas melakukan pemeriksaan lebih lanjut dan tata laksana terhadap hasil skrining dan masalah kesehatan pasien lainnya secara komprehensif (promotif, preventif, kuratif, dan rehabilitatif) sesuai paket layanan pada kluster 3.
5. Pasien menuju Poli Umum untuk dilakukan pemeriksaan dan anamnesa oleh dokter
6. Bila pasien membutuhkan pelayanan lainnya maka dapat dilakukan rujukan internal seperti pelayanan laboratorium, tindakan medis, dan pelayanan kluster lainnya sesuai permasalahan yang ditemukan.
7. Bila pasien telah menyelesaikan seluruh pelayanan, maka dapat menuju pelayanan farmasi (jika ada resep dokter) dan pulang Setelah mendapatkan pelayanan
8. Bila pasien membutuhkan layanan spesialistik/rujukan lainnya, maka dirujuk ke FKRTL dan fasilitas lainnya.

Waktu Penyelesaian



UPT PUSKESMAS PANJI

Jl Raya Mangaran 02, Tokelan, Panji 68323 085212512757

Pemerintah Kab. Situbondo / DINAS KESEHATAN / UPT PUSKESMAS PANJI

0

Pengobatan Dasar : 10 menit

Pelayanan Konsultasi : 10 menit

Pelayanan Rujukan lanjutan : 5 menit

Biaya / Tarif



UPT PUSKESMAS PANJI

Jl Raya Mangaran 02, Tokelan, Panji 68323 085212512757

Pemerintah Kab. Situbondo / DINAS KESEHATAN / UPT PUSKESMAS PANJI

Tidak dipungut biaya

NoJenis layanan	Komponen Jasa		Besaran Tarif
	Sarana	Pelayanan	
I TARIF TINDAKAN MEDIK NON OPERATIF RINGAN			
1 Suntik/Injeksi	Rp 6.000	Rp 4.000	Rp 10.000
2 Rawat luka kecil	Rp 3.000	Rp 2.000	Rp 5.000
3 Pasang/lepas Infus pasien Dewasa	Rp 9.000	Rp 6.000	Rp 15.000
4 Pemasangan Terapi Oksigen	Rp 3.000	Rp 2.000	Rp 5.000
5 Test Buta Warna	Rp 3.000	Rp 2.000	Rp 5.000
6 Skin Test	Rp 4.200	Rp 2.800	Rp 7.000
7 Pemasangan Infus pada Anak/Bayi	Rp 12.000	Rp 8.000	Rp 20.000
8 Angkat Jahitan	Rp 4.500	Rp 3.000	Rp 7.500
9 Pasang/buka Spalk	Rp 4.500	Rp 3.000	Rp 7.500
10 Inspekulo hidung atau telinga	Rp 6.000	Rp 4.000	Rp 10.000
11 Tindik Telinga	Rp 4.500	Rp 3.000	Rp 7.500
12 Pasang Verband elastis	Rp 4.500	Rp 3.000	Rp 7.500
13 Rawat Luka Bakar Grade I <5>	Rp 6.000	Rp 4.000	Rp 10.000
14 Pasang / lepas kateter	Rp 6.000	Rp 4.000	Rp 10.000
15 Irigasi Mata	Rp 3.000	Rp 2.000	Rp 5.000



UPT PUSKESMAS PANJI

Jl Raya Mangaran 02, Tokelan, Panji 68323 085212512757

Pemerintah Kab. Situbondo / DINAS KESEHATAN / UPT PUSKESMAS PANJI

Produk Pelayanan

1. Petugas melakukan skrining pelayanan kesehatan antara lain : Obesitas (1x/tahun), Hipertensi (1x/tahun), Diabetes Melitus (1x/tahun), Faktor Risiko stroke (1x/tahun), Faktor penyakit jantung (1x/tahun), Kanker (payudara 1x/tahun, leher rahim 1x/3 tahun, kolorektal (1x/tahun), Paru (1x/tahun), Kesehatan jiwa (1x/tahun), Talasemia (1x/tahun), PPOK (1x/tahun), TBC, Malaria berdasarkan wawancara, Indera penglihatan (1x/tahun), Kebugaran (1x/6 bulan), Kasus kekerasan terhadap perempuan dan anak, Kesehatan gigi dan mulut, Pengobatan

Pengaduan Layanan

1. Kotak pengaduan yang telah disediakan (sebelah pintu masuk Puskesmas Panji) dengan alamat : Jl. Raya Mangaran No 2, Tokelan, Panji, Situbondo
2. Whatsapp Puskesmas Panji : 0852 1251 2757
3. Ulasan Google Puskesmas Panji
4. Media Sosial Instagram: [upt.puskesmas_panji](https://www.instagram.com/upt.puskesmas_panji), Facebook: Pkm panji