



Pelayanan Statistik Terpadu BPS Kabupaten Buru Selatan

Jl. Rehen Sap. Raja Fogi, Kamlanglale, Namrole, Buru Selatan 97573 09132324860

burselkab.bps.go.id

Badan Pusat Statistik / Sekretariat Utama / Pelayanan Statistik Terpadu BPS

Provinsi Maluku / Pelayanan Statistik Terpadu BPS Kabupaten Buru Selatan

Layanan Penjualan Data Mikro, dan Peta Digital Melalui Media Online

No. SK : 002D/8109/TAHUN 2024

Persyaratan

1. Pengguna layanan memiliki alamat email yang masih aktif, serta memiliki NPWP yang masih aktif bagi pengguna layanan dengan segmentasi swasta
2. Pengguna layanan memiliki akun pada Sistem Informasi Layanan Statistik (Silastik) online
3. Pengguna layanan mengajukan permintaan layanan penjualan data mikro dan/atau peta digital wilayah kerja statistik pada Silastik
4. Pengguna layanan menyetujui syarat pembelian data mikro dan/atau peta digital wilayah kerja statistik (abstraksi penggunaan data, Surat Perjanjian Penggunaan Data/SPPD, format, biaya, dan media)

Sistem, Mekanisme dan Prosedur



Pelayanan Statistik Terpadu BPS Kabupaten Buru Selatan

Jl. Rehen Sap. Raja Fogi, Kamlanglale, Namrole, Buru Selatan 97573 09132324860

burselkab.bps.go.id

Badan Pusat Statistik / Sekretariat Utama / Pelayanan Statistik Terpadu BPS
Provinsi Maluku / Pelayanan Statistik Terpadu BPS Kabupaten Buru Selatan

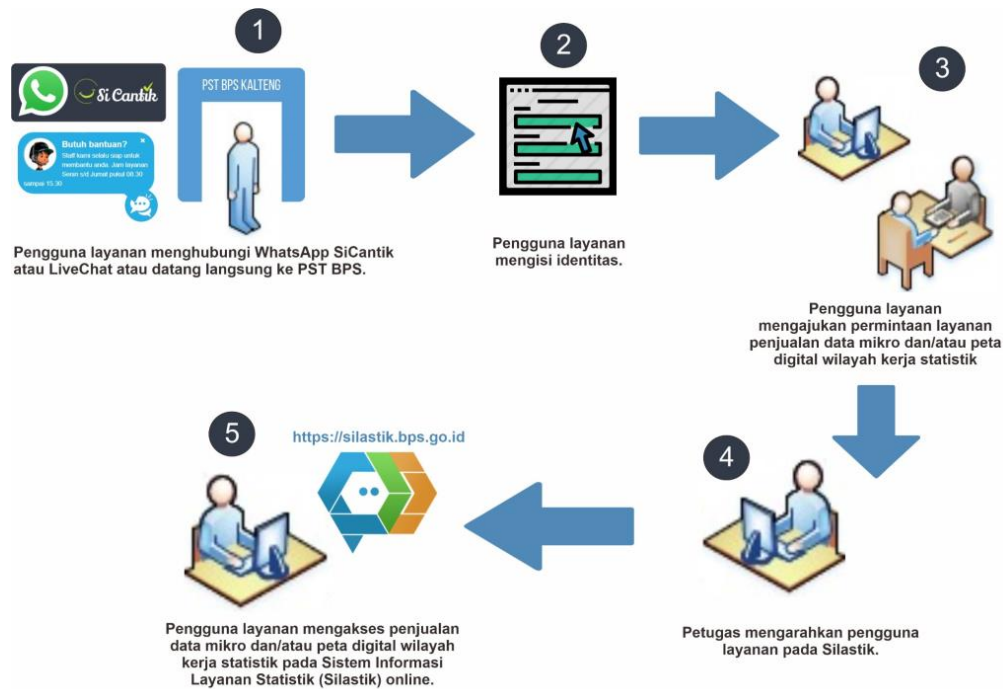

1. Pengguna layanan menghubungi fitur LiveChat di website BPS Kabupaten Buru Selatan atau datang langsung ke PST BPS.
2. Pengguna layanan mengisi identitas.
3. Pengguna layanan mengajukan permintaan layanan penjualan data mikro dan/atau peta digital wilayah kerja statistik melalui fitur LiveChat di website BPS Kabupaten Buru Selatan.
4. Petugas mengarahkan pengguna layanan untuk mengajukan permintaan layanan penjualan data mikro dan/atau peta digital wilayah kerja statistik pada Silastik.
5. Pengguna layanan mengakses permintaan layanan penjualan data mikro dan/atau peta digital wilayah kerja statistik pada Silastik.

Waktu Penyelesaian

0

Pengguna layanan akan dilayani maksimal 10 hari kerja setelah permintaan jelas dan persyaratan pelayanan telah lengkap.

Biaya / Tarif



Pelayanan Statistik Terpadu BPS Kabupaten Buru Selatan

Jl. Rehen Sap. Raja Fogi, Kamlanglale, Namrole, Buru Selatan 97573 09132324860

burselkab.bps.go.id

Badan Pusat Statistik / Sekretariat Utama / Pelayanan Statistik Terpadu BPS

Provinsi Maluku / Pelayanan Statistik Terpadu BPS Kabupaten Buru Selatan

Tidak dipungut biaya

Berbayar sesuai Peraturan Pemerintah Nomor 7 Tahun 2015 tentang Jenis Dan Tarif Atas Jenis Penerimaan Negara Bukan Pajak Yang Berlaku Pada Badan Pusat Statistik

Produk Pelayanan

1. Data mikro dan/atau peta digital wilayah kerja statistik

Pengaduan Layanan

Pengaduan Langsung : Kotak saran & pengaduan di ruangan PST BPS Kabupaten Buru Selatan

Form Pengaduan : s.bps.go.id/PengaduanBPSBursel

Website : <https://burselkab.bps.go.id>

E-mail : bps8109@bps.go.id

Telepon : 0813 1451 9938 (Pradiva);0813 8480 3668 (Yuli)