

## Fakultas Keperawatan USU

Jalan Prof T Ma'as No. 3 Kampus USU Padang Bulan Medan Baru Medan 20155 20155

0618213318

<https://fkep.usu.ac.id/>

Kementerian Pendidikan, Kebudayaan, Riset, dan Teknologi / Direktorat Jenderal

# Permohonan Pembimbing Skripsi/Tugas Akhir

Pendidikan Tinggi, Riset, dan Teknologi / Universitas Sumatera Utara / Fakultas

No. SK : 15/2021 Keperawatan USU

## Persyaratan

1. Mengisi Formulir Pengajuan

## Sistem, Mekanisme dan Prosedur

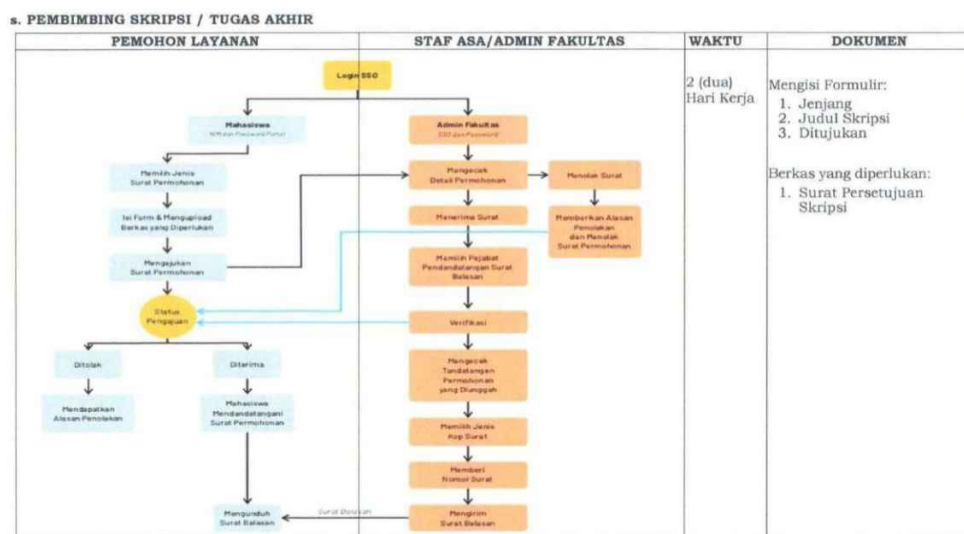

1. Mahasiswa Login SSO dan mengajukan permohonan sesuai yang dibutuhkan.
2. Staf ASA/ Admin Fakultas Login SSO dan memeriksa detail permohonan dan memverifikasi berkas layanan.
3. Staf ASA/ Admin Fakultas menerima atau menolak permohonan. Apabila ditolak admin harus memberikan alasan penolakan.
4. Apabila diterima maka Staf ASA akan meneruskan permohonan kepada pejabat yang akan menandatangani surat.
5. Mengirimkan surat balasan ke pemohon layanan.
6. Mahasiswa mengunduh surat balasan.

## Waktu Penyelesaian

2 Hari kerja

## Biaya / Tarif

Tidak dipungut biaya

## Produk Pelayanan

## Fakultas Keperawatan USU

Jalan Prof T Ma'as No. 3 Kampus USU Padang Bulan Medan Baru Medan 20155 20155

0618213318

<https://fkep.usu.ac.id/>



Kementerian Pendidikan, Kebudayaan, Riset, dan Teknologi / Direktorat Jenderal

1. Pembimbing Pendidikan Tinggi, Riset, dan Teknologi / Universitas Sumatera Utara / Fakultas Keperawatan USU

### **Pengaduan Layanan**

Aduan, saran dan masukan dapat disampaikan ke [wbs.usu.ac.id](https://wbs.usu.ac.id)