

Fakultas Keperawatan USU

Jalan Prof T Ma'as No. 3 Kampus USU Padang Bulan Medan Baru Medan 20155 20155

0618213318

<https://fkep.usu.ac.id/>



Kementerian Pendidikan, Kebudayaan, Riset, dan Teknologi / Direktorat Jenderal

Permohonan Rekomendasi Beasiswa

Pendidikan Tinggi, Riset, dan Teknologi / Universitas Sumatera Utara / Fakultas

No. SK : 15/2021 Keperawatan USU

Persyaratan

1. Mengisi Formulir Pengajuan

Sistem, Mekanisme dan Prosedur

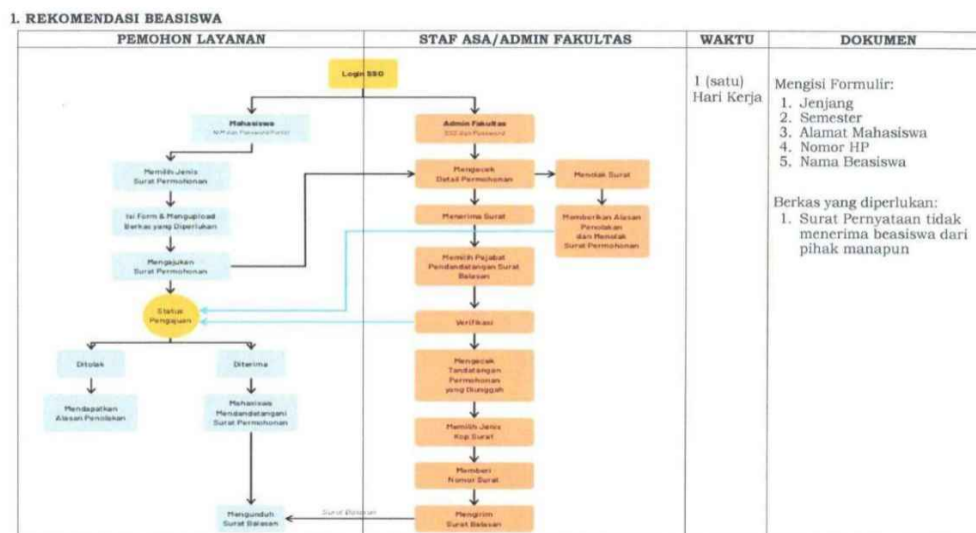

1. Mahasiswa Login SSO dan mengajukan permohonan sesuai yang dibutuhkan.
2. Staf ASA/ Admin Fakultas Login SSO dan memeriksa detail permohonan dan memverifikasi berkas layanan.
3. Staf ASA/ Admin Fakultas menerima atau menolak permohonan. Apabila ditolak admin harus memberikan alasan penolakan.
4. Apabila diterima maka Staf ASA akan meneruskan permohonan kepada pejabat yang akan menandatangani surat.
5. Mengirimkan surat balasan ke pemohon layanan.
6. Mahasiswa mengunduh surat balasan.

Waktu Penyelesaian

1 Hari kerja

Biaya / Tarif

Tidak dipungut biaya

Produk Pelayanan

Fakultas Keperawatan USU

Jalan Prof T Ma'as No. 3 Kampus USU Padang Bulan Medan Baru Medan 20155 20155

0618213318

<https://fkep.usu.ac.id/>



Kementerian Pendidikan, Kebudayaan, Riset, dan Teknologi / Direktorat Jenderal

1. surat rekomendasi Pendidikan Tinggi, Riset, dan Teknologi / Universitas Sumatera Utara / Fakultas

Keperawatan USU

Pengaduan Layanan

Aduan, saran dan masukan dapat disampaikan ke wbs.usu.ac.id