

# Lembaga Layanan Pendidikan Tinggi Wilayah XIII

Jalan Alue Naga, Desa Tibang, Kecamatan Syiah Kuala, Kota Banda Aceh, Aceh 23114

065131130

<https://lldikti13.kemdikbud.go.id/>

Kementerian Pendidikan, Kebudayaan, Riset, dan Teknologi / Sekretariat

## Klaim Dosen Jenderal / Lembaga Layanan Pendidikan Tinggi Wilayah XIII

No. SK : 3297/LL13/OT.00.01/2024

### Persyaratan

1. Tenaga pendidi
2. Surat pengantar atau surat permohonan dari pimpinan perguruan tinggi untuk layanan klaim dosen

### Sistem, Mekanisme dan Prosedur

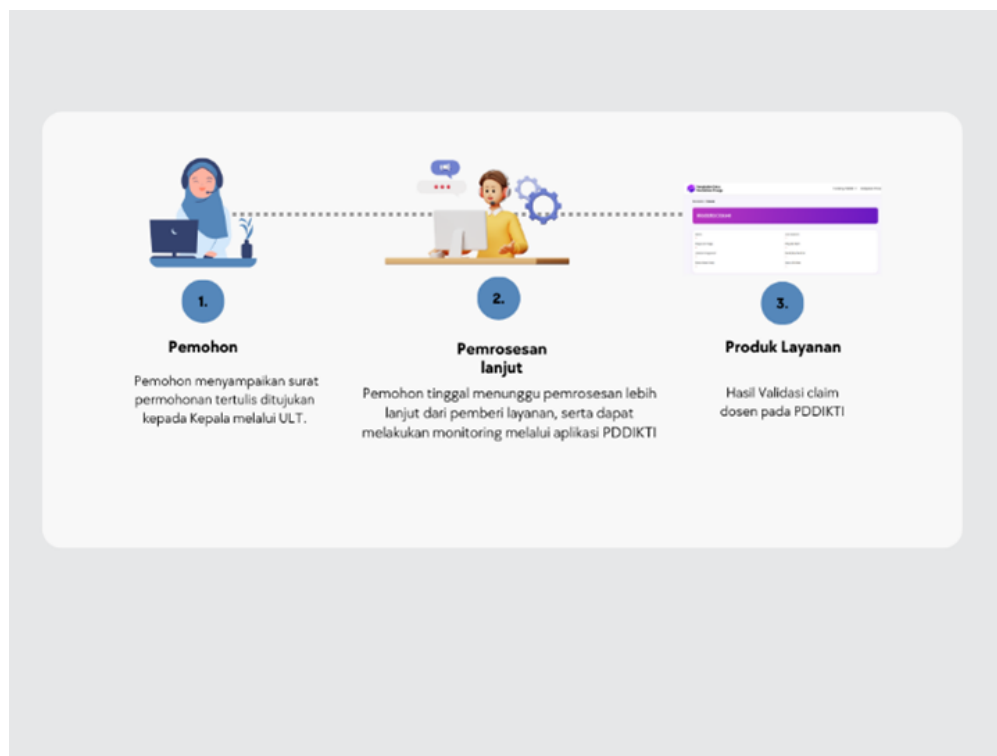

1. Pemohon menyampaikan surat permohonan tertulis ditujukan kepada kepala melalui ULT
2. Pemohon tinggal menunggu pemrosesan lebih lanjut dari pemberi layanan, serta dapat melakukan monitoring melalui aplikasi PDDikti

### Waktu Penyelesaian

7 Hari kerja

### Biaya / Tarif

# Lembaga Layanan Pendidikan Tinggi Wilayah XIII

Jalan Alue Naga, Desa Tibang, Kecamatan Syiah Kuala, Kota Banda Aceh, Aceh 23114

065131130

<https://lldikti13.kemdikbud.go.id/>

Kementerian Pendidikan, Kebudayaan, Riset, dan Teknologi / Sekretariat

Tidak dipungut biaya  
Jenderal / Lembaga Layanan Pendidikan Tinggi Wilayah XIII

## Produk Pelayanan

1. Hasil validasi klaim dosen pada PDDikti

## Pengaduan Layanan

1. Pengaduan dan saran secara tertulis dapat disampaikan melalui surat yang ditujukan kepada: Kepala LLDikti Wilayah XIII
2. Pengaduan dan saran langsung dapat disampaikan via:
  1. Telepon: 0651-31130
  2. Web: [ringkas.kemdikbud.go.id/LaporLLDIKT113](https://ringkas.kemdikbud.go.id/LaporLLDIKT113)