

Kantor Pertanahan Kabupaten Kudus

Jl. Mejobo, Mlati Kidul, Kec. Kota Kudus, Kabupaten Kudus 59319 0291434832

<https://kab-kudus.atrbpn.go.id/>

Kementerian Agraria dan Tata Ruang/Badan Pertanahan Nasional / Sekretariat Jenderal / Kantor Wilayah BPN Provinsi Jawa Tengah / Kantor Pertanahan

Pelayanan Pengukuran dan Pemetaan Bidang Tanah

Kabupaten Kudus

No. SK :

Persyaratan

1. Surat Permohonan Pengukuran
2. Bukti Alas Hak
3. FotoCopy Pajak Bumi dan Bangunan (PBB)
4. Fotocopy Identitas pemohon/ pemegang dan penerima hak (KTP, KK) serta kuasa apabila dikuasakan, yang telah dicocokkan dengan aslinya oleh petugas loket
5. Surat Pernyataan Penguasaan Fisik Bidang Tanah
6. Foto Copy KTP/Identitas Pemilik Hak
7. Surat Kuasa Permohonan

Sistem, Mekanisme dan Prosedur

Kantor Pertanahan Kabupaten Kudus

Jl. Mejobo, Mlati Kidul, Kec. Kota Kudus, Kabupaten Kudus 59319 0291434832

<https://kab-kudus.atrbpn.go.id/>

Kementerian Agraria dan Tata Ruang/Badan Pertanahan Nasional / Sekretariat Jenderal / Kantor Wilayah BPN Provinsi Jawa Tengah / Kantor Pertanahan Kabupaten Kudus

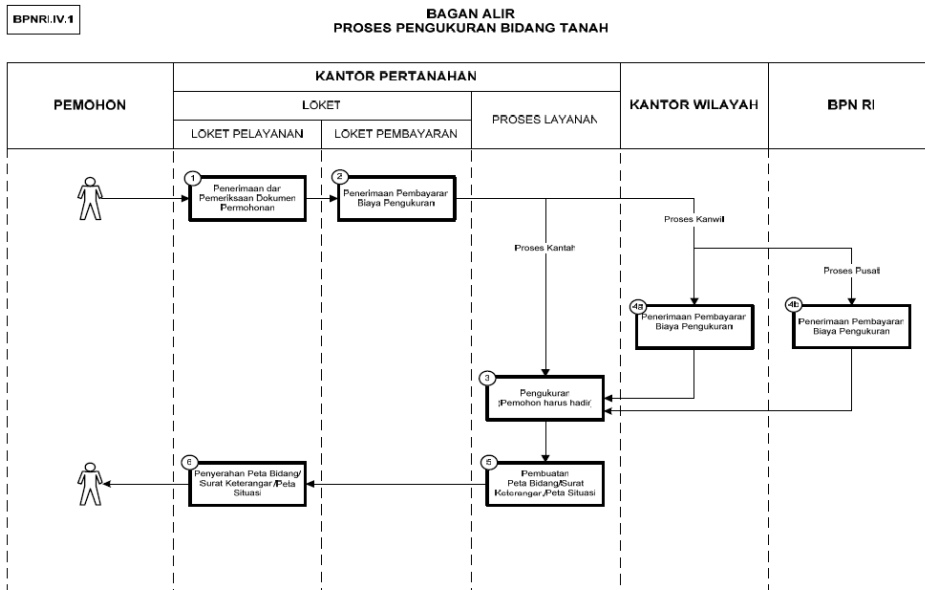

- 98 -

1. Datang ke Kantor Pertanahan membawa berkas dan persyaratan yang lengkap, membawa foto copy identitas (KTP, KK) pemohon dan kuasa apabila dikuasakan
2. Ambil nomor antrian, tunggu hingga dipanggil oleh petugas loket yang bersangkutan
3. Penerimaan dan pemeriksaan Berkas Permohonan oleh Petugas Loket
4. Pembayaran biaya PNBP
5. Proses Layanan
6. Penyerahan Hasil Layanan

Waktu Penyelesaian

12 Hari

Biaya / Tarif

Kantor Pertanahan Kabupaten Kudus

Jl. Mejobo, Mlati Kidul, Kec. Kota Kudus, Kabupaten Kudus 59319 0291434832

<https://kab-kudus.atrbpn.go.id/>

Kementerian Agraria dan Tata Ruang/Badan Pertanahan Nasional / Sekretariat Jenderal / Kantor Wilayah BPN Provinsi Jawa Tengah / Kantor Pertanahan

Tidak dipungut biaya
Kabupaten Kudus

I Biaya Pengukuran :

a. Luas tanah sampai dengan 10 hektar

$$Tu = (L/500 \times HSBKu) + Rp100.000,00$$

b. Luas tanah lebih dari 10 hektar sampai dengan 1.000 hektar

$$Tu = (L/4000 \times HSBKu) + Rp14.000.000,000$$

c. Luas tanah lebih dari 1.000 hektar

$$Tu = (L/10.000 \times HSBKu) + Rp134.000.000,00$$

Produk Pelayanan

1. Peta Bidang Tanah

Pengaduan Layanan

1. Melalui Loket Pengaduan Kantor Pertanahan Kabupaten Kudus (offline)
2. Hotline Whatsapp Pengaduan Kementerian ATR/BPN - 0811 1068 0000
3. Hotline Whatsapp Pengaduan Hallo Kakan - 0877 1443 4832
4. Web www.lapor.go.id