



## Puskesmas Pintu Angin

Jl. Oswald Siahaan NO. 33 22513 081370839858

Pemerintah Kota Sibolga / Dinas Kesehatan / Puskesmas Pintu Angin

# Pelayanan Persalinan

No. SK : 445/037/IX/2024

## Persyaratan

1. Kartu Identitas / KTP
2. Kartu Jaminan Kesehatan (BPJS,JKN,KIS)
3. Buku KIA

## Sistem, Mekanisme dan Prosedur



## Puskesmas Pintu Angin

Jl. Oswald Siahaan NO. 33 22513 081370839858

Pemerintah Kota Sibolga / Dinas Kesehatan / Puskesmas Pintu Angin

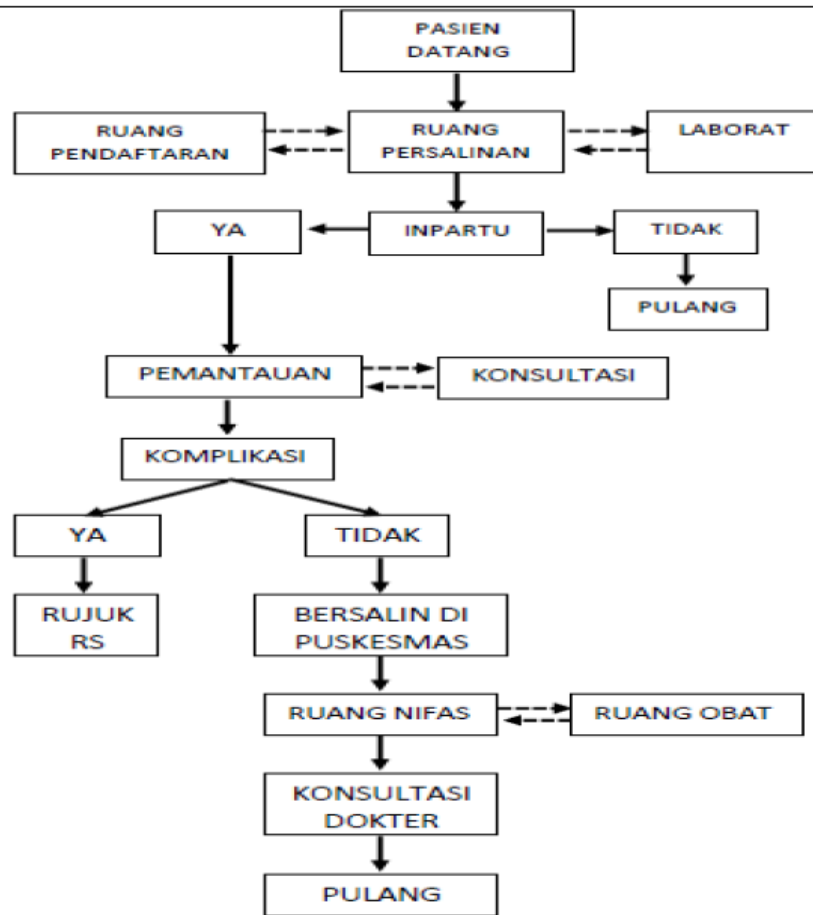

1. Pasien datang menuju ruang persalinan
2. Keluarga melakukan pendaftaran dan petugas mengambil rekam medis pasien
3. Petugas melakukan pemeriksaan (pemeriksaan lab apabila diperlukan)
4. Apabila sudah ada tanda-tanda inpartu maka dilakukan pemantauan dan berkonsultasi dengan petugas - Jika terjadi komplikasi maka akan dirujuk ke RS - Jika tidak terjadi komplikasi maka pasien bersalin di Puskesmas, menuju keruang nifas, konsultasi dengan dokter dan pulang (sesuai anjuran dokter)

### Waktu Penyelesaian

0  
24 JAM (Waktu pelayanan tergantung kondisi dan kebutuhan pasien bersalin)

### Biaya / Tarif



## Puskesmas Pintu Angin

Jl. Oswald Siahaan NO. 33 22513 081370839858

Pemerintah Kota Sibolga / Dinas Kesehatan / Puskesmas Pintu Angin

Tidak dipungut biaya

1. Pasien Yang mempunyai BPJS tidak di kenakan Biaya Pelayanan
2. Biaya Pelayanan yang tidak mempunyai BPJS / di luar wilayah Kota Sibolga sesuai dengan (PERDA KOTA SIBOLGA NO.1 TAHUN 2024)

### Produk Pelayanan

1. Penerbitan Akta Lahir dan Kartu Keluarga

### Pengaduan Layanan

1. UPTD Puskesmas Pintu Angin

Alamat : Jl. Oswald Siahaan No. 33

2. Email : [pintuangen.pkm01@gmail.com](mailto:pintuangen.pkm01@gmail.com)

3. Telp : 0812-6513-5055

4. FB : Puskesmas Pintu Angin

5. Kotak Saran