



Puskesmas Pintu Angin

Jl. Oswald Siahaan NO. 33 22513 081370839858

Pemerintah Kota Sibolga / Dinas Kesehatan / Puskesmas Pintu Angin

Pelayanan Persalinan

No. SK : 445/037/IX/2024

Persyaratan

1. Kartu Identitas / KTP
2. Rekam Medis Pasien
3. Kartu Jaminan Kesehatan (BPJS, JKN, KIS)
4. Buku KIA

Sistem, Mekanisme dan Prosedur



Puskesmas Pintu Angin

Jl. Oswald Siahaan NO. 33 22513 081370839858

Pemerintah Kota Sibolga / Dinas Kesehatan / Puskesmas Pintu Angin

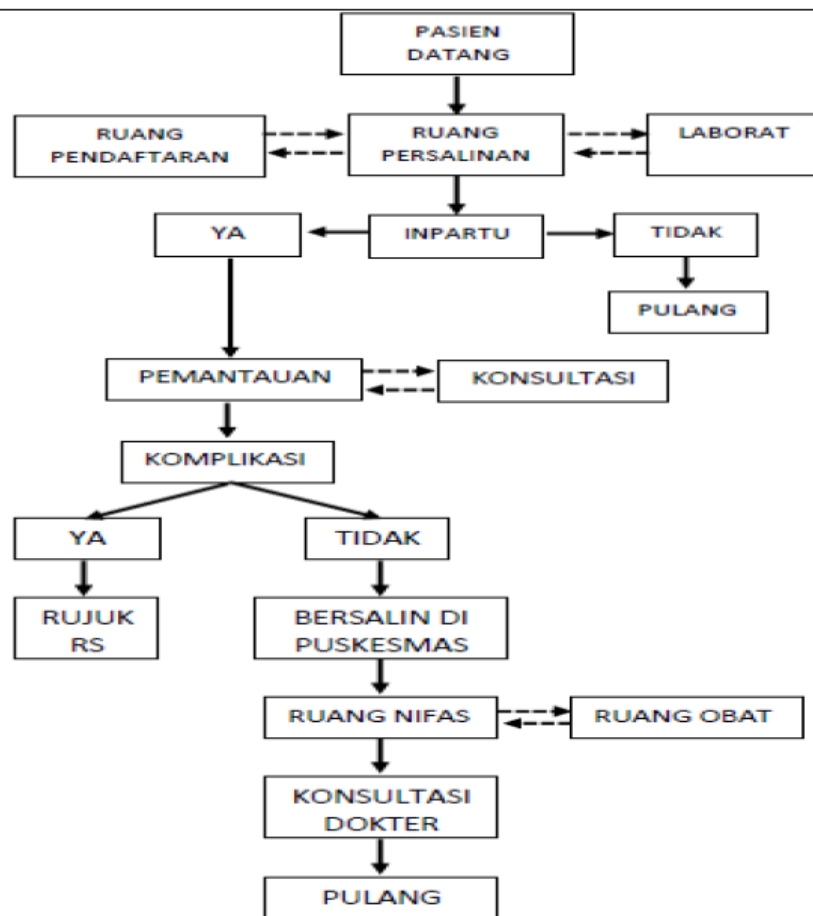

1. Pasien datang menuju ruang persalinan
2. Keluarga melakukan pendaftaran dan petugas mengambil rekam medis pasien
3. Petugas melakukan pemeriksaan (pemeriksaan lab apabila diperlukan)
4. Apabila sudah ada tanda-tanda inpartu maka dilakukan pemantauan dan berkonsultasi dengan petugas ? Jika terjadi komplikasi maka akan dirujuk ke RS ? Jika tidak terjadi komplikasi maka pasien bersalin di Puskesmas, menuju keruang nifas, konsultasi dengan dokter dan pulang (sesuai anjuran dokter)

Waktu Penyelesaian

0
24 JAM (Waktu pelayanan tergantung kondisi dan kebutuhan pasien bersalin)

Biaya / Tarif



Puskesmas Pintu Angin

Jl. Oswald Siahaan NO. 33 22513 081370839858

Pemerintah Kota Sibolga / Dinas Kesehatan / Puskesmas Pintu Angin

Tidak dipungut biaya

1. Pasien Yang mempunyai BPJS tidak di kenakan Biaya Pelayanan
2. Biaya Pelayanan yang tidak mempunyai BPJS / di luar wilayah Kota Sibolga sesuai dengan (PERDA KOTA SIBOLGA NO.1 TAHUN 2024)

Produk Pelayanan

1. Pelayanan Persalinan, Keselamatan Ibu dan Anak

Pengaduan Layanan

1. UPTD Puskesmas Pintu Angin

Alamat : Jl. Oswald Siahaan No. 33

2. Email : pintuangen.pkm01@gmail.com

3. Telp : 0812-6513-5055

4. FB : Puskesmas Pintu Angin

5. Kotak Saran