



Puskesmas Kertosono

Jl. dr. Soetomo 36 Kertosono Nganjuk 64311 0358553859

pkm-kertosono.nganjukkab.go.id

Pemerintah Kab. Nganjuk / Dinas Kesehatan / Puskesmas Kertosono

Pelayanan Pengiriman Spesimen PCR (POLYMERASE CHAIN REACTION)

No. SK :

Persyaratan

1. NIK (KTP/KK)
2. Memenuhi kriteria Pengambilan specimen PCR : Kontak erat serumah dengan kasus Covid-19, Kontak erat dengan keluhanKontak erat merupakan nakes dengan atau tanpa keluhan, Rapid Antibodi Ig M Reaktif, Kontak erat dengan hasil Rapid Antigen Negatif (-), Karena Indikasi Medis

Sistem, Mekanisme dan Prosedur



Puskesmas Kertosono

Jl. dr. Soetomo 36 Kertosono Nganjuk 64311 0358553859

pkm-kertosono.nganjukkab.go.id

Pemerintah Kab. Nganjuk / Dinas Kesehatan / Puskesmas Kertosono

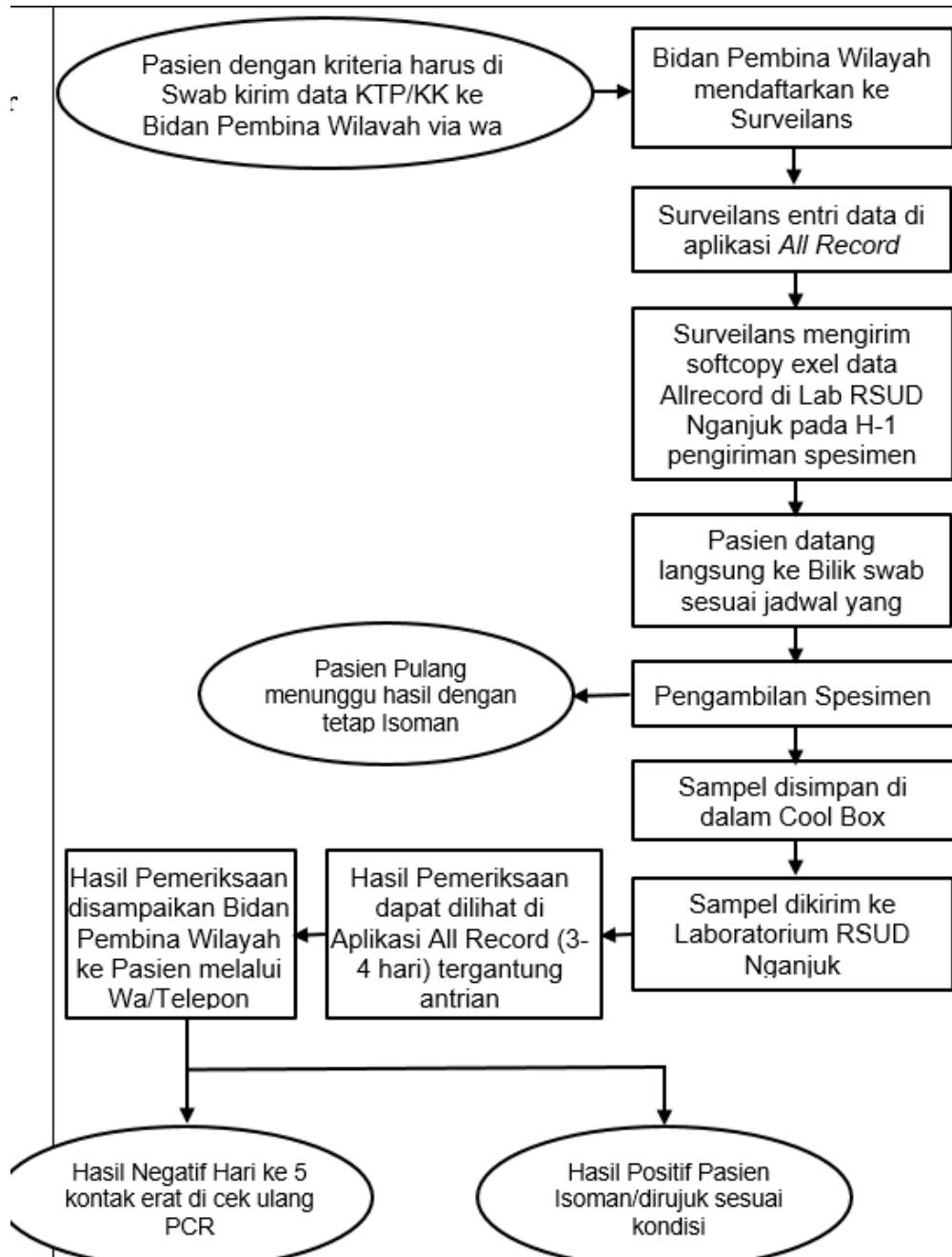

1. Pasien kontak erat yang memenuhi syarat untuk diperiksa Swab PCR menyerahkan Foto Identitas (KTP/KK) ke Bidan Pembina Wilayah
2. Bidan Pembina Wilayah mendaftarkan ke petugas Surveilans
3. Surveilans mengentri Data pasien ke aplikasi All Record
4. Surveilans mengirimkan data ke email Laboratorium RSD Nganjuk pada H-1 pengiriman spesimen
5. Pasien langsung datang ke bilik swab sesuai jadwal yang telah ditentukan
6. Dilakukan pengambilan sampel PCR, setelah selesai pasien diarahkan langsung pulang untuk Isoman
7. Sampel PCR disimpan dalam Cool Box
8. Sampel PCR dikirim ke Laboratorium RSD Nganjuk



Puskesmas Kertosono

Jl. dr. Soetomo 36 Kertosono Nganjuk 64311 0358553859

pkm-kertosono.nganjukkab.go.id

Pemerintah Kab. Nganjuk / Dinas Kesehatan / Puskesmas Kertosono

Waktu Penyelesaian

30 Menit

Biaya / Tarif

Tidak dipungut biaya

Produk Pelayanan

1. Hasil Pemeriksaan PCR

Pengaduan Layanan



Puskesmas Kertosono

Jl. dr. Soetomo 36 Kertosono Nganjuk 64311 0358553859

pkm-kertosono.nganjukkab.go.id

Pemerintah Kab. Nganjuk / Dinas Kesehatan / Puskesmas Kertosono

1. Pengaduan, saran dan masukan secara tertulis melalui surat yang ditujukan kepada Kepala Tata Usaha Puskesmas Banaran Kec. Kertosono Kab. Nganjuk, Kode Pos 64311, atau
2. Menyampaikan pengaduan, saran dan masukan langsung melalui :
 - a. Website : pkm-kertosono.nganjukkab.go.id
 - b. Telpon, Wa atau SMS Pengaduan Nomor : 081234608827
 - c. Telepon Puskesmas : (0358) 553859
 - d. Email : pkmkertosono@gmail.com
 - e. Facebook : Puskesmas Kertosono
 - f. Instagram : [puskesmaskertosono](https://www.instagram.com/puskesmaskertosono)
 - g. Tik Tok : [@puskesmas.kertosono](https://www.tiktok.com/@puskesmas.kertosono)
 - h. Kotak Saran dan Pengaduan
 - i. Langsung ke Petugas
3. Tindak Lanjut Penanganan Pengaduan :
 - a. Respon Time Penanganan Pengaduan : maksimal 28 hari setelah pengaduan
 - b. Tim Manajemen Pengaduan : Unit Pengelolaan Pengaduan, Penanggung Jawab UKP, Penanggung Jawab Mutu d