



## Madrasah Aliyah Negeri 1 Aceh Timur

Jalan Banda Aceh - Medan Km.371, Gampong Jalan, Kecamatan Idi Rayeuk, Kabupaten Aceh Timur 24442 082274316828

<https://man1acehtimur.sch.id>

Kementerian Agama Republik Indonesia / Sekretariat Jenderal / Kantor Wilayah

## Mutasi Masuk Peserta Didik

Kementerian Agama Provinsi Aceh / Madrasah Aliyah Negeri 1 Aceh Timur

No. SK : 058

### Persyaratan

1. Surat mutasi keluar dari sekolah/madrasah asal via EMIS/DOPODIK
2. Surat mutasi manual dari sekolah/madrasah asal
3. Rapor semester akhir sekolah/madrasah asal
4. Fotocopy ijazah jenjang sekolah sebelumnya
5. Fotocopy KK dan KTP orang tua

### Sistem, Mekanisme dan Prosedur

# Madrasah Aliyah Negeri 1 Aceh Timur

Jalan Banda Aceh - Medan Km.371, Gampong Jalan, Kecamatan Idi Rayeuk, Kabupaten Aceh Timur 24442 082274316828

<https://man1acehtimur.sch.id>

Kementerian Agama Republik Indonesia / Sekretariat Jenderal / Kantor Wilayah  
Kementerian Agama Provinsi Aceh / Madrasah Aliyah Negeri 1 Aceh Timur



## STANDAR PELAYAN MUTASI MASUK PESERTA DIDIK MADRASAH ALIYAH NEGERI 1 ACEH TIMUR

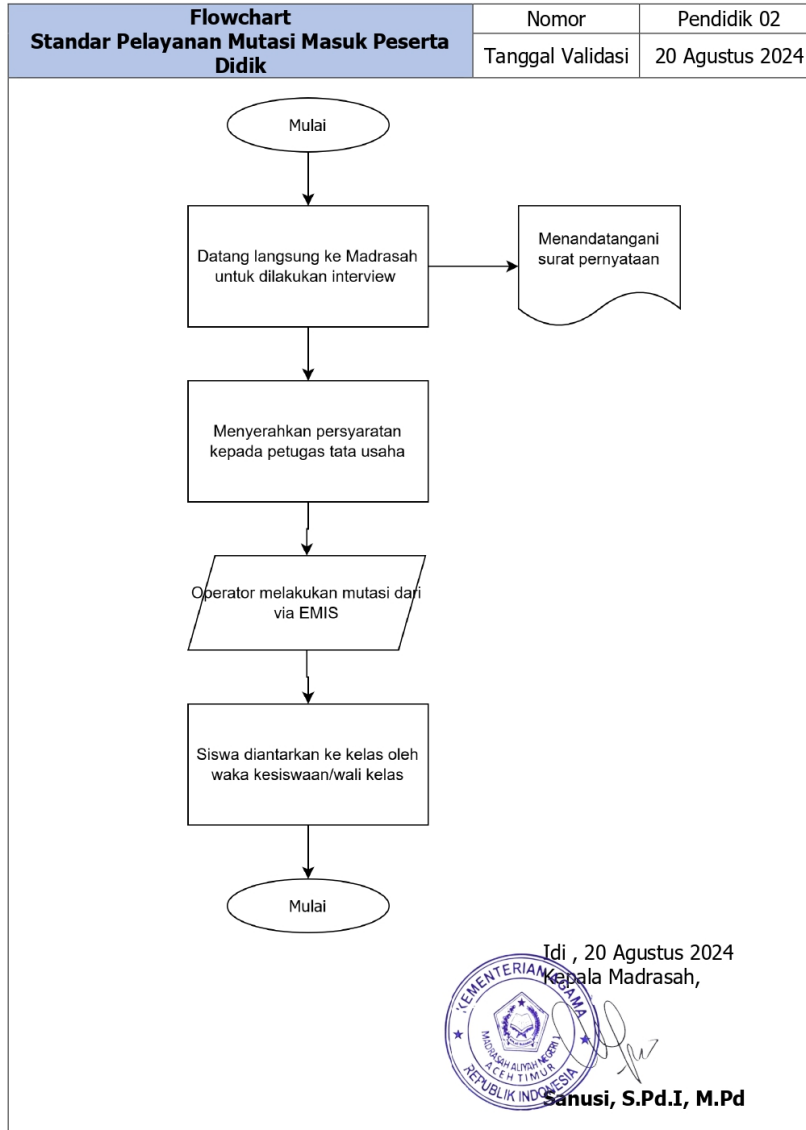

1. Orang tua/wali siswa datang langsung ke MAN 1 Aceh Timur untuk dilakukan interview dan menandatangani surat pernyataan
2. Menyerahkan berkas persyaratan kepada staf urusan tata usaha
3. Operator data kesiswaan (EMIS) melakukan tarik data via EMIS sesuai data siswa tersebut
4. Mengantarkan siswa ke kelas oleh waka kesiswaan/wali kelas



## Madrasah Aliyah Negeri 1 Aceh Timur

Jalan Banda Aceh - Medan Km.371, Gampong Jalan, Kecamatan Idi Rayeuk, Kabupaten Aceh Timur 24442 082274316828

<https://man1acehtimur.sch.id>

Kementerian Agama Republik Indonesia / Sekretariat Jenderal / Kantor Wilayah

### Waktu Penyelesaian

Kementerian Agama Provinsi Aceh / Madrasah Aliyah Negeri 1 Aceh Timur

5 Hari kerja

4 hari proses penarikan data via EMIS/DAPODIK

1 hari proses penerimaan data yang dipersyaratkan dan membuat surat mutasi

### Biaya / Tarif

Tidak dipungut biaya

### Produk Pelayanan

1. Siswa Mutasi Terdata dalam EMIS

### Pengaduan Layanan

1. Secara langsung ke madrasah/sekolah
2. Email: [man1acehtimur@gmail.com](mailto:man1acehtimur@gmail.com)