

Kantor Pertanahan Kabupaten Pemalang

Jl. Pemuda No.35, Mulyoharjo, Kec. Pemalang, Kabupaten Pemalang 52313 0284321112

kab-pemalang@atrbpn.go.id

Kementerian Agraria dan Tata Ruang/Badan Pertanahan Nasional / Sekretariat Jenderal / Kantor Wilayah BPN Provinsi Jawa Tengah / Kantor Pertanahan

Permohonan Surat Keterangan Pendaftaran Tanah

Kabupaten Pemalang

No. SK :

Persyaratan

1. Formulir permohonan yang sudah diisi dan ditandatangani pemohon atau kuasanya
2. Surat Kuasa apabila dikuasakan
3. Fotocopy identitas pemohon (KTP) dan kuasa apabila dikuasakan, yang telah dicocokkan dengan aslinya oleh petugas loket
4. Bukti hubungan hukum antara subjek dan objek hak

Sistem, Mekanisme dan Prosedur

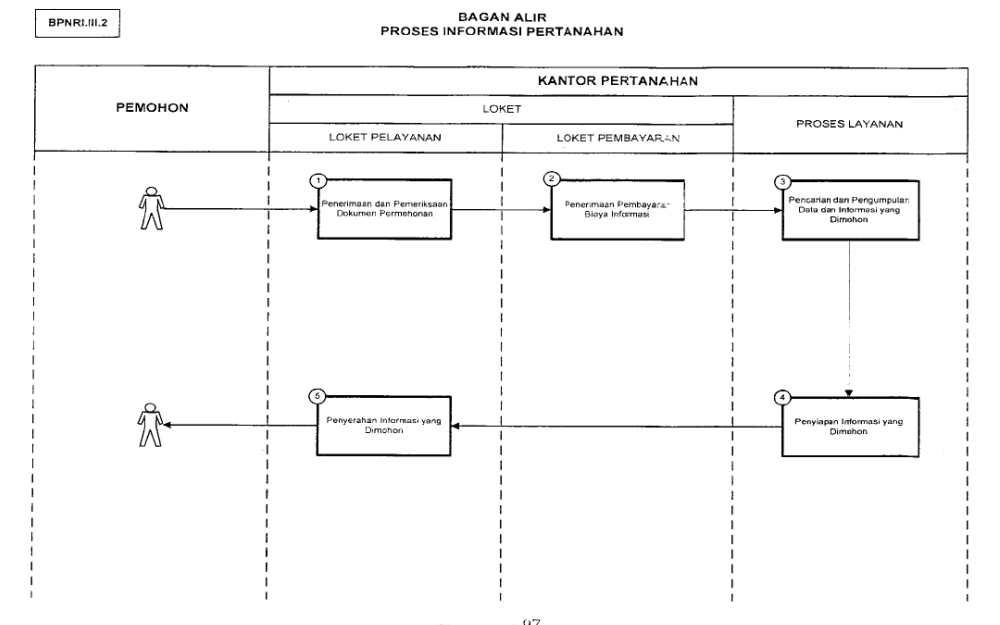

Waktu Penyelesaian

4 Hari kerja

Biaya / Tarif

Kantor Pertanahan Kabupaten Pemalang

Jl. Pemuda No.35, Mulyoharjo, Kec. Pemalang, Kabupaten Pemalang 52313 0284321112

kab-pemalang@atrbtn.go.id

Kementerian Agraria dan Tata Ruang/Badan Pertanahan Nasional / Sekretariat Jenderal / Kantor Wilayah BPN Provinsi Jawa Tengah / Kantor Pertanahan

Tidak dipungut biaya
Kabupaten Pemalang
Rp. 50.000,00 (Lima puluh ribu rupiah) per bidang

Produk Pelayanan

1. Dokumen Informasi Pertanahan

Pengaduan Layanan

Melalui Hotline Whatsapp 0811-1068-0000

Telephone 0284-321112

Website Lapor! www.lapor.go.id

Loket Pengaduan Kantor Pertanahan Kabupaten Pemalang