

Kantor Pertanahan Kabupaten Pemalang

Jl. Pemuda No.35, Mulyoharjo, Kec. Pemalang, Kabupaten Pemalang 52313 0284321112

kab-pemalang@atrbtn.go.id

Kementerian Agraria dan Tata Ruang/Badan Pertanahan Nasional / Sekretariat Jenderal / Kantor Wilayah BPN Provinsi Jawa Tengah / Kantor Pertanahan

Permohonan Pemberian Hak Pakai Perorangan WNA Kabupaten Pemalang

No. SK :

Persyaratan

1. Formulir permohonan yang sudah diisi dan ditandatangani pemohon atau kuasanya di atas materai cukup
2. Fotocopy identitas pemohon dan kuasa apabila dikuasakan, Surat ijin Tinggal Tetap/Kartu Ijin Menetap (KIM) yang dikeluarkan oleh Kantor Imigrasi, yang telah dicocokkan dengan aslinya
3. Surat Kuasa apabila dikuasakan
4. Bukti perolehan tanah/Alas Hak
5. Foto copy SPPT PBB Tahun berjalan yang telah dicocokkan dengan aslinya oleh petugas loket, penyerahan Bukti SSB (BPHTB) dan bukti bayar uang pemasukan (pada saat pendaftaran Hak)
6. Melampirkan bukti SSP/PPH sesuai dengan ketentuan

Sistem, Mekanisme dan Prosedur

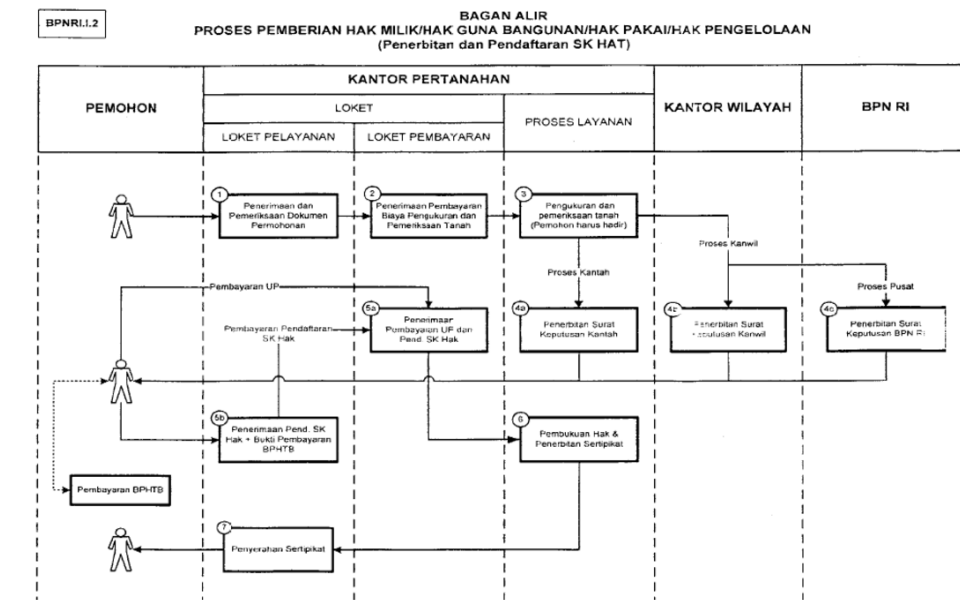

Waktu Penyelesaian

Kantor Pertanahan Kabupaten Pemalang

Jl. Pemuda No.35, Mulyoharjo, Kec. Pemalang, Kabupaten Pemalang 52313 0284321112

kab-pemalang@atrbtn.go.id

Kementerian Agraria dan Tata Ruang/Badan Pertanahan Nasional / Sekretariat Jenderal / Kantor Wilayah BPN Provinsi Jawa Tengah / Kantor Pertanahan Kabupaten Pemalang

0

1. 38 (tiga puluh delapan) hari untuk :

- Tanah pertanian yang luasnya tidak lebih dari 2 Ha
- Tanah non pertanian yang luasnya tidak lebih dari 2.000 m²

2. 57 (lima puluh tujuh) hari untuk :

- Tanah pertanian yang luasnya lebih dari 2 Ha
- Tanah non pertanian yang luasnya lebih dari 2.000 m² s.d. 5.000 m²

3. 97 (sembilan puluh tujuh) hari untuk :

- Tanah non pertanian yang luasnya lebih dari 5.000 m²

Catatan :

1. Hak Pakai ini khusus diberikan untuk rumah tinggal / hunian
2. Jangka waktu tidak termasuk waktu yang diperlukan untuk pengiriman berkas/dokumen dari Kantor ke Kantor Wilayah dan BPN RI maupun sebaliknya

Biaya / Tarif

Tidak dipungut biaya

(Luas : 500) x 20.000 + 350.000

Produk Pelayanan

1. Surat Keputusan

Pengaduan Layanan

Kantor Pertanahan Kabupaten Pemalang

Jl. Pemuda No.35, Mulyoharjo, Kec. Pemalang, Kabupaten Pemalang 52313 0284321112

kab-pemalang@atrbtn.go.id

Kementerian Agraria dan Tata Ruang/Badan Pertanahan Nasional / Sekretariat
Jenderal / Kantor Wilayah BPN Provinsi Jawa Tengah / Kantor Pertanahan

Kabupaten Pemalang
Melalui Hotline Whatsapp 0811-4088-0060

Telephone 0284-321112

Website Lapor! www.lapor.go.id

Loket Pengaduan Kantor Pertanahan Kabupaten Pemalang

