

# Kantor Pertanahan Kabupaten Pemalang

Jl. Pemuda No.35, Mulyoharjo, Kec. Pemalang, Kabupaten Pemalang 52313 0284321112

[kab-pemalang@atrbtn.go.id](mailto:kab-pemalang@atrbtn.go.id)

Kementerian Agraria dan Tata Ruang/Badan Pertanahan Nasional / Sekretariat Jenderal / Kantor Wilayah BPN Provinsi Jawa Tengah / Kantor Pertanahan

## Permohonan Pemberian Hak Pakai Instansi Pemerintah

Kabupaten Pemalang

No. SK :

### Persyaratan

1. Formulir permohonan yang sudah diisi dan ditandatangani pemohon atau kuasanya di atas materai cukup
2. Surat Kuasa apabila dikuasakan
3. Fotocopy identitas (KTP) pemohon dan kuasa apabila dikuasakan, yang telah dicocokkan dengan aslinya oleh petugas loket
4. Penetapan Lokasi atau Surat Ijin Penunjukan Penggunaan Tanah
5. Bukti perolehan tanah/Alas Hak Surat pernyataan dari pengelola aset
6. Foto copy SPPT PBB tahun berjalan yang telah dicocokkan dengan aslinya oleh petugas loket
7. Melampirkan Bukti SSP/PPH sesuai dengan ketentuan

### Sistem, Mekanisme dan Prosedur

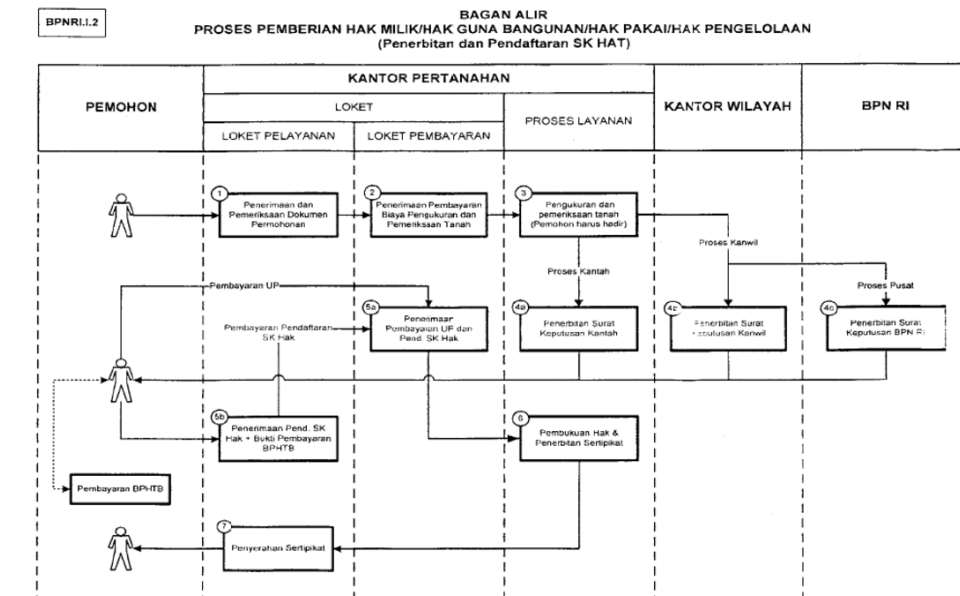

78

### Waktu Penyelesaian

## Kantor Pertanahan Kabupaten Pemalang

Jl. Pemuda No.35, Mulyoharjo, Kec. Pemalang, Kabupaten Pemalang 52313 0284321112

[kab-pemalang@atrbtn.go.id](mailto:kab-pemalang@atrbtn.go.id)

Kementerian Agraria dan Tata Ruang/Badan Pertanahan Nasional / Sekretariat Jenderal / Kantor Wilayah BPN Provinsi Jawa Tengah / Kantor Pertanahan Kabupaten Pemalang

0

1. 38 (tiga puluh delapan) hari untuk:

- Tanah pertanian yang luasnya tidak lebih dari 2 Ha
- Tanah non pertanian yang luasnya tidak lebih dari 2.000 m<sup>2</sup>

2. 57 (lima puluh tujuh) hari untuk :

- Tanah pertanian yang luasnya lebih dari 2 Ha
- Tanah non pertanian yang luasnya lebih dari 2.000 m<sup>2</sup> s.d.150.000 m<sup>2</sup>

3. 97 (sembilan puluh tujuh) hari untuk :

- Tanah non pertanian yang luasnya lebih dari 150.000 m<sup>2</sup>

Catatan : Jangka waktu tidak termasuk waktu yang diperlukan untuk pengiriman berkas/dokumen dari Kantor ke Kanwil dan BPN RI maupun sebaliknya

### Biaya / Tarif

Tidak dipungut biaya

(Luas : 500) x 20.000 + 350.000

### Produk Pelayanan

1. Surat Keputusan

### Pengaduan Layanan



## Kantor Pertanahan Kabupaten Pemalang

Jl. Pemuda No.35, Mulyoharjo, Kec. Pemalang, Kabupaten Pemalang 52313 0284321112

[kab-pemalang@atrbtn.go.id](mailto:kab-pemalang@atrbtn.go.id)

Kementerian Agraria dan Tata Ruang/Badan Pertanahan Nasional / Sekretariat  
Jenderal / Kantor Wilayah BPN Provinsi Jawa Tengah / Kantor Pertanahan

Kabupaten Pemalang  
Melalui Hotline Whatsapp 0811-4088-0060

Telephone 0284-321112

Website Lapor! [www.lapor.go.id](http://www.lapor.go.id)

Loket Pengaduan Kantor Pertanahan Kabupaten Pemalang