

Kantor Pertanahan Kabupaten Pati

Jalan Raya Pati - Kudus, KM. 3.5, Desa Sukoharjo, Kec. Margorejo, Kab. Pati 59163

0295381878

kab-pati.atrbpn.go.id

Kementerian Agraria dan Tata Ruang/Badan Pertanahan Nasional / Sekretariat

Pelayanan pengukuran dan Pemetaan Bidang Tanah

No. SK :

Kabupaten Pati

Persyaratan

1. Surat Permohonan Pengukuran
2. Bukti Alas Hak
3. Foto Copy Pajak Bumi dan Bangunan (PBB)
4. Foto Copy KTP/KK
5. Surat Pernyataan Penguasaan Fisik Bidang Tanah
6. Foto Copy KTP/Identitas Pemilik Hak
7. Surat Kuasa Permohonan

Sistem, Mekanisme dan Prosedur

Kantor Pertanahan Kabupaten Pati

Jalan Raya Pati - Kudus, KM. 3.5, Desa Sukoharjo, Kec. Margorejo, Kab. Pati 59163

0295381878

kab-pati.atrbpn.go.id

Kementerian Agraria dan Tata Ruang/Badan Pertanahan Nasional / Sekretariat Jenderal / Kantor Wilayah BPN Provinsi Jawa Tengah / Kantor Pertanahan

Kabupaten Pati

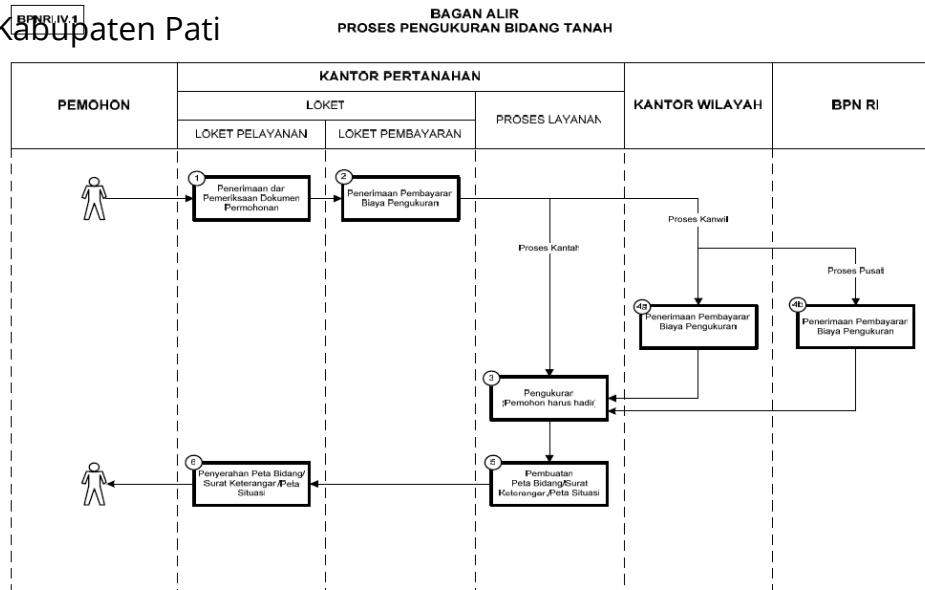

- 98 -

1. Datang ke Kantor Pertanahan membawa berkas dan persyaratan yang lengkap, membawa foto copy identitas (KTP, KK) pemohon dan kuasa apabila dikuasakan
2. Ambil nomor antrian, tunggu hingga dipanggil oleh petugas loket yang bersangkutan
3. Penerimaan dan pemeriksaan Berkas Permohonan oleh Petugas Loket
4. Pembayaran biaya PNBP
5. Proses Layanan
6. Penyempurnaan Hasil Layanan

Waktu Penyelesaian

12 Hari kerja

Biaya / Tarif

Kantor Pertanahan Kabupaten Pati

Jalan Raya Pati - Kudus, KM. 3.5, Desa Sukoharjo, Kec. Margorejo, Kab. Pati 59163

0295381878

kab-pati.atrbpn.go.id



Kementerian Agraria dan Tata Ruang/Badan Pertanahan Nasional / Sekretariat

Tidak dipungut biaya Jenderal / Kantor Wilayah BPN Provinsi Jawa Tengah / Kantor Pertanahan

Kabupaten Pati

Biaya Pengukuran:

a. Luas tanah sampai dengan 10 hektar

$$Tu = (L/500 \times \text{HSBKu}) + \text{Rp}100.000,00$$

b. Luas tanah lebih dari 10 hektar sampai dengan 1.000 hektar

$$Tu = (L/4000 \times \text{HSBKu}) + \text{Rp}14.000.000,000$$

c. Luas tanah lebih dari 1.000 hektar

$$Tu = (L/10.000 \times \text{HSBKu}) + \text{Rp}134.000.000,00$$

Produk Pelayanan

1. Peta Bidang Tanah

Pengaduan Layanan

- Melalui Whatsapp Pengaduan Kementerian ATR/BPN pada nomor 0811-1068-0000
- Melalui Whatsapp Halo Kakan pada nomor 0823-1466-5158
- Datang langsung ke Loker Pengaduan Kantor Pertanahan Kabupaten Pati
- Melalui aplikasi Lapor di web www.lapor.go.id