

Kantor Pertanahan Kabupaten Pati

Jalan Raya Pati - Kudus, KM. 3.5, Desa Sukoharjo, Kec. Margorejo, Kab. Pati 59163

0295381878

kab-pati.atrbpn.go.id

Kementerian Agraria dan Tata Ruang/Badan Pertanahan Nasional / Sekretariat

Pengukuran Bidang Tanah (Untuk Inventarisasi/Pengadaan Tanah)

Jenderal / Kantor Wilayah BPN Provinsi Jawa Tengah / Kantor Pertanahan

No. SK : Kabupaten Pati

Persyaratan

1. Formulir permohonan yang sudah diisi dan menandatangani permohonan atau kuasanya diatas materi cukup
2. Surat Kuasa apabila dikuasakan
3. Fotocopy identitas (KTP, KK) pemohon dan kuasa apabila dikuasakan, yang telah dicocokkan dengan aslinya oleh petugas loket
4. Fotocopy Akta Pendirian dan Pengesahan Badan Hukum yang telah cocokkan dengan aslinya oleh petugas loket bagi Badan Hukum

Sistem, Mekanisme dan Prosedur

Kantor Pertanahan Kabupaten Pati

Jalan Raya Pati - Kudus, KM. 3.5, Desa Sukoharjo, Kec. Margorejo, Kab. Pati 59163

0295381878

kab-pati.atrbpn.go.id

Kementerian Agraria dan Tata Ruang/Badan Pertanahan Nasional / Sekretariat Jenderal / Kantor Wilayah BPN Provinsi Jawa Tengah / Kantor Pertanahan

Kabupaten Pati

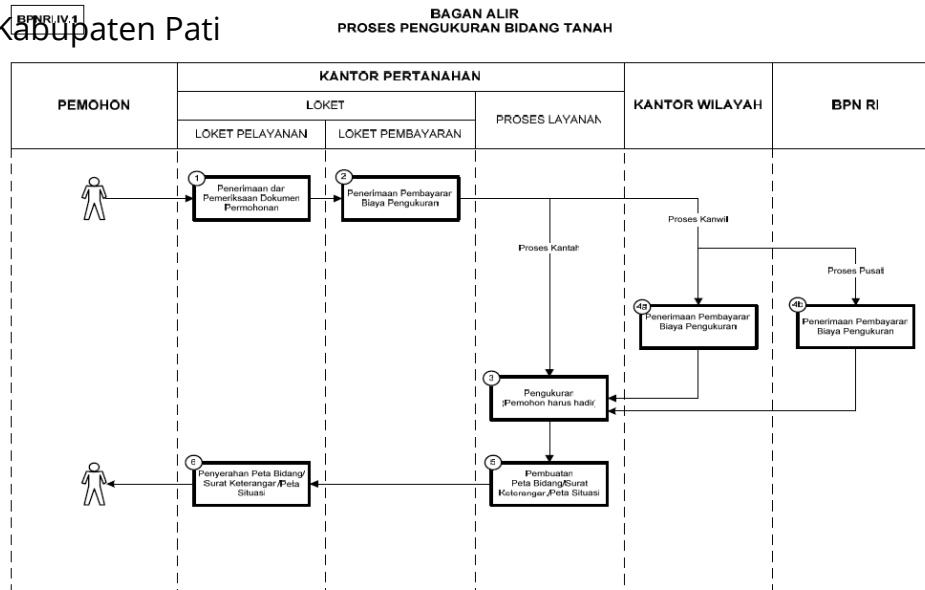

- 98 -

1. Datang ke Kantor Pertanahan membawa berkas dan persyaratan yang lengkap, membawa foto copy identitas (KTP, KK) pemohon dan kuasa apabila dikuasakan
2. Ambil nomor antrian, tunggu hingga dipanggil oleh petugas loket yang bersangkutan
3. Penerimaan dan pemeriksaan Berkas Permohonan oleh Petugas Loket
4. Pembayaran biaya PNBP
5. Proses Layanan
6. Penyempurnaan Hasil Layanan

Waktu Penyelesaian

18 Hari kerja

Biaya / Tarif

Tidak dipungut biaya

L

Tarif pengukuran : $Tu = (\dots \times \text{HSBKu}) + \text{Rp. } 100.000,-$

500

Kantor Pertanahan Kabupaten Pati

Jalan Raya Pati - Kudus, KM. 3.5, Desa Sukoharjo, Kec. Margorejo, Kab. Pati 59163

0295381878

kab-pati.atrbpn.go.id



Kementerian Agraria dan Tata Ruang/Badan Pertanahan Nasional / Sekretariat

Produk Pelayanan Jenderal / Kantor Wilayah BPN Provinsi Jawa Tengah / Kantor Pertanahan

Kabupaten Pati

1. Peta Bidang Tanah

Pengaduan Layanan

- Melalui Whatsapp Pengaduan Kementerian ATR/BPN pada nomor 0811-1068-0000
- Melalui Whatsapp Halo Kakan pada nomor 0823-1466-5158
- Datang langsung ke Loker Pengaduan Kantor Pertanahan Kabupaten Pati
- Melalui aplikasi Lapor di web www.lapor.go.id