

## Balai Penjaminan Mutu Pendidikan Provinsi Jambi

Jalan H.M. Yusuf Singadekane No.31, Telanaipura, Kec. Telanaipura, Kota Jambi,  
Jambi 36122 074160449



[www.bpmpjambi.id](http://www.bpmpjambi.id)

Kementerian Pendidikan, Kebudayaan, Riset, dan Teknologi / Ditjen

## Layanan Permohonan Data Pendidikan

Pendidikan Anak Usia Dini, Pendidikan Dasar, dan Pendidikan

No. SK : NOMOR : 0158/C7.1/Menengah / Balai Penjaminan Mutu Pendidikan Provinsi Jambi

### Persyaratan

1. Pengguna Layanan bersurat secara tertulis (data dan informasi, tujuan permintaan data)
2. Pengguna Layanan mengisi Surat Pernyataan (Form tersedia)
3. melakukan pengisian buku tamu
4. menunjukkan tanda pengenal
5. menyerahkan Surat Tugas dan/atau Surat Permohonan resmi bagi pengguna layanan yang mewakili instansi atau organisasi
6. mengisi formulir permintaan data
7. mengisi Surat Pernyataan (Form tersedia)

### Sistem, Mekanisme dan Prosedur

# Balai Penjaminan Mutu Pendidikan Provinsi Jambi

Jalan H.M. Yusuf Singadekane No.31, Telanaipura, Kec. Telanaipura, Kota Jambi, Jambi 36122 074160449



[www.bpmpjambi.id](http://www.bpmpjambi.id)

Kementerian Pendidikan, Kebudayaan, Riset, dan Teknologi / Ditjen Pendidikan Anak Usia Dini, Pendidikan Dasar, dan Pendidikan

Menengah / Balai Penjaminan Mutu Pendidikan Provinsi Jambi

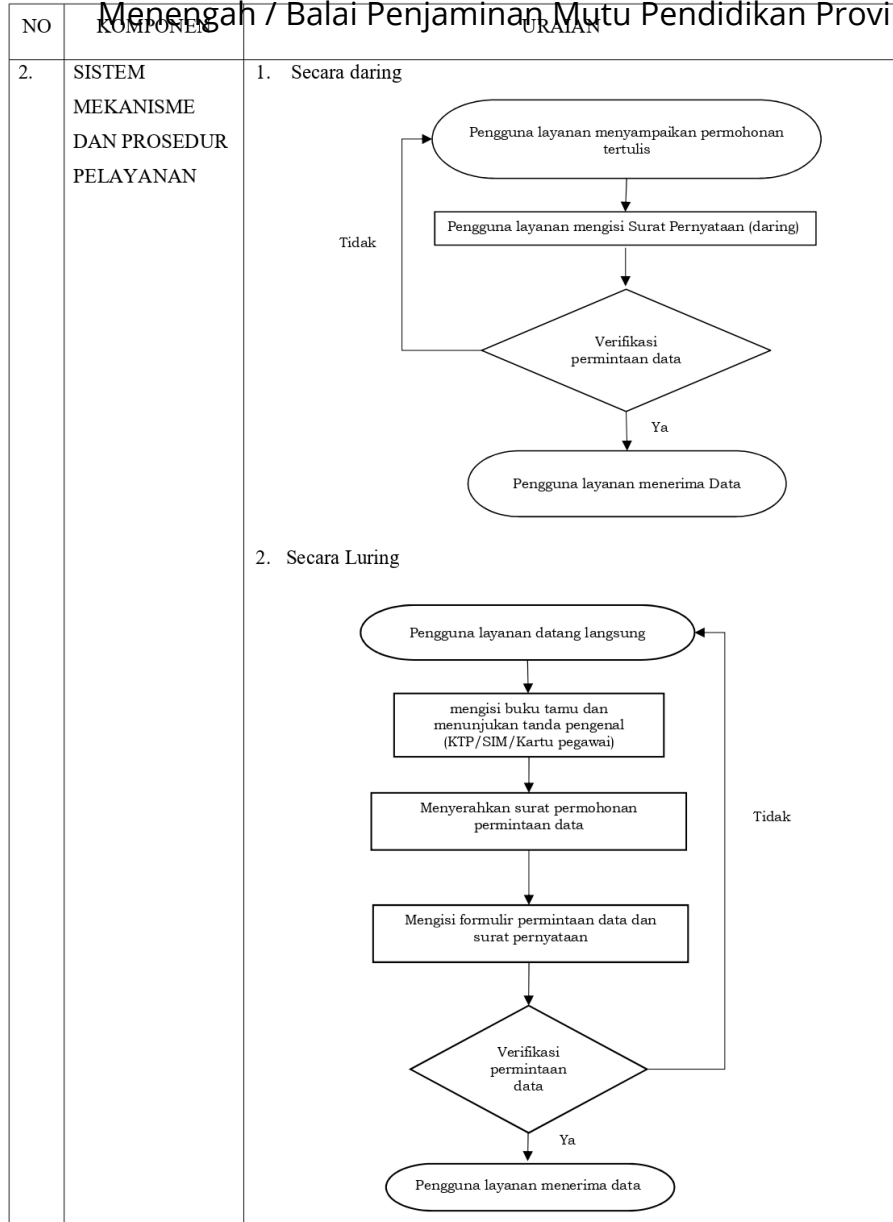

## Waktu Penyelesaian

7 Hari kerja

Data akan disampaikan maksimal 7 (tujuh) hari kerja sejak permohonan diterima.

## Balai Penjaminan Mutu Pendidikan Provinsi Jambi

Jalan H.M. Yusuf Singadekane No.31, Telanaipura, Kec. Telanaipura, Kota Jambi,  
Jambi 36122 074160449



[www.bpmpjambi.id](http://www.bpmpjambi.id)

Kementerian Pendidikan, Kebudayaan, Riset, dan Teknologi / Ditjen  
Pendidikan Anak Usia Dini, Pendidikan Dasar, dan Pendidikan  
Menengah / Balai Penjaminan Mutu Pendidikan Provinsi Jambi

### Biaya / Tarif

Tidak dipungut biaya

Tidak dipungut biaya

### Produk Pelayanan

1. Dokumen Data dan Informasi Mutu Pendidikan diberikan dengan cermat, cepat, akurat, terbaru, dapat diterima dan dapat dipertanggung jawabkan.
2. Dokumen data dan informasi mutu pendidikan diberikan, dijamin keabsahannya, berupa stempel dan tanda tangan basah Kepala Satuan Kerja atau Pejabat yang ditunjuk.

### Pengaduan Layanan

Pengaduan, saran, dan masukan dapat disampaikan secara tertulis melalui surat yang ditujukan kepada:

1. Sekretaris Direktorat Jenderal PAUD, Dikdas, dan Dikmen

Komplek Kemendikbudristek Gedung E Lantai 5

Jalan Jenderal Sudirman, Senayan, Jakarta

Telepon: +6221- 5725613

Surel: [pauddikdasmen@kemdikbud.go.id](mailto:pauddikdasmen@kemdikbud.go.id) dan [tu.dikdasmen@gmail.com](mailto:tu.dikdasmen@gmail.com)

Kanal SP4N-LAPOR! (lapor.go.id, aplikasi Android dan IOS (SP4N-LAPOR!)) (Layanan Jam Kerja)

2. Kepala Balai Penjaminan Mutu Pendidikan Provinsi Jambi

<https://bpmpjambi.id/>