



## Puskesmas Pace

Jalan Raya Nglirang-Berbek No. 2 Pace Nganjuk 64472 322406

=

Pemerintah Kab. Nganjuk / Dinas Kesehatan / Puskesmas Pace

# Pelayanan Kesehatan Ibu, Anak dan KB

No. SK : 440/038.1/411.303.15/2024

## Persyaratan

1. Kartu BPJS/KTP/SIM/KK/Kartu Kunjung
2. Buku KIA
3. Kartu KB

## Sistem, Mekanisme dan Prosedur



## Puskesmas Pace

Jalan Raya Nglirang-Berbek No. 2 Pace Nganjuk 64472 322406

-

Pemerintah Kab. Nganjuk / Dinas Kesehatan / Puskesmas Pace

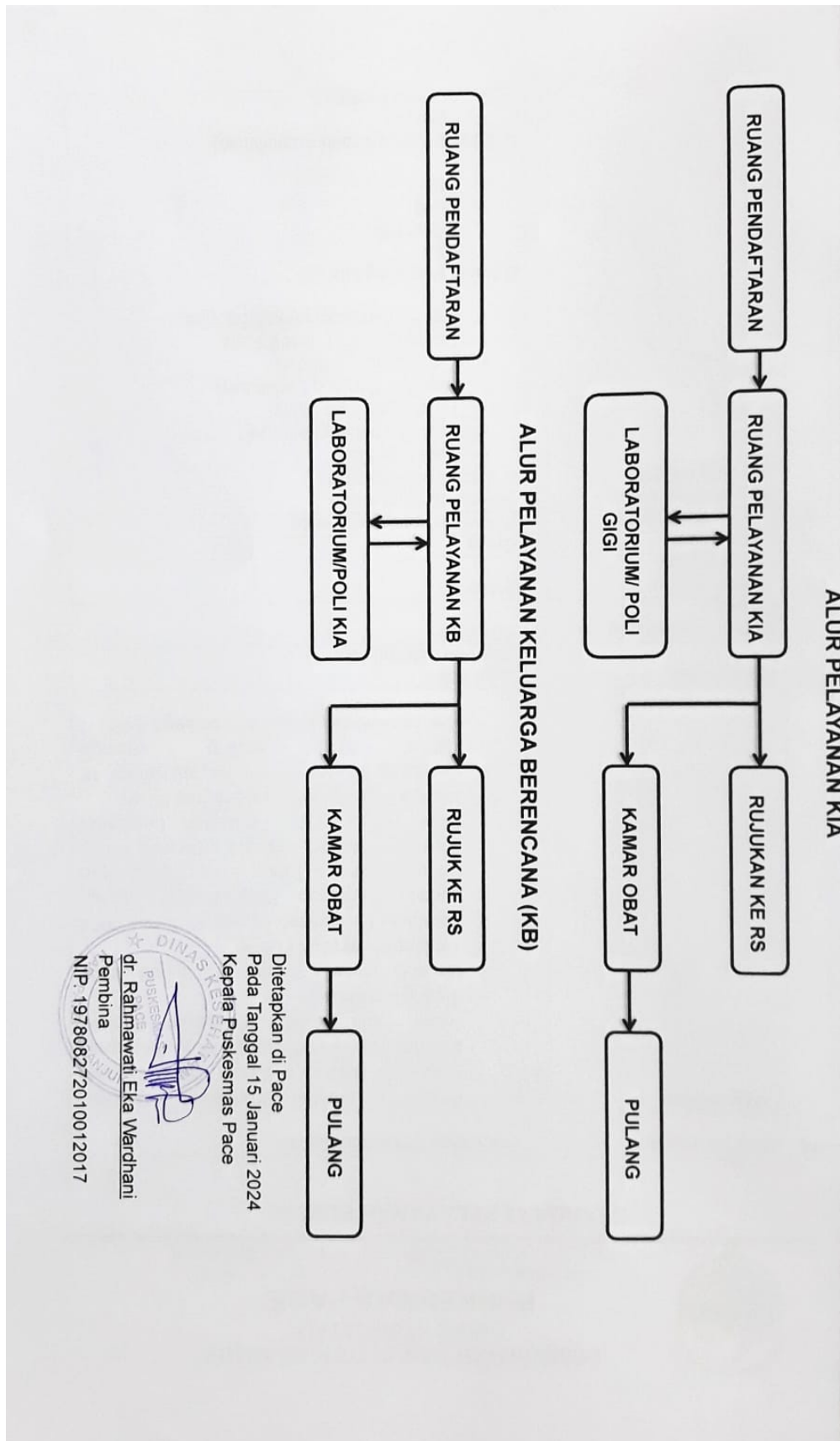

### 1. Prosedur terlampir pada Bagan Prosedur

Informasi pelayanan publik ini diambil dari [sippn.menpan.go.id](http://sippn.menpan.go.id) pada Rabu, 05 Feb 2025 pukul 12:59. Klik [di sini](#) untuk melihat halaman asli.



## Puskesmas Pace

Jalan Raya Nglirang-Berbek No. 2 Pace Nganjuk 64472 322406

=

Pemerintah Kab. Nganjuk / Dinas Kesehatan / Puskesmas Pace

### Waktu Penyelesaian

30 Menit

### Biaya / Tarif

Tidak dipungut biaya

Pasien BPJS: Gratis

Pasien UMUM : Rp 10.000,- Pasang/Lepas IUD/Implant Rp.30.0000,00

### Produk Pelayanan

1. Pelayanan Kesehatan Ibu, Anak dan KB

### Pengaduan Layanan

1. Kotak Saran
2. Telepon : (0358) 322406 / WA 085604610230
3. E-mail : infopkmpace@gmail.com
4. Langsung ke Petugas