



Puskesmas Umbulharjo 1

Jalan Veteran Nomor 43 Yogyakarta 55165 0274419704

Pemerintah Kota Yogyakarta / Dinas Kesehatan / Puskesmas Umbulharjo 1

Pelayanan Gizi

No. SK : 20

Persyaratan

1. Pasien datang atas permintaan sendiri sudah terdaftar di bagian pendaftaran atau pasien datang membawa rujukan konseling gizi.

Sistem, Mekanisme dan Prosedur



Puskesmas Umbulharjo 1

Jalan Veteran Nomor 43 Yogyakarta 55165 0274419704

Pemerintah Kota Yogyakarta / Dinas Kesehatan / Puskesmas Umbulharjo 1

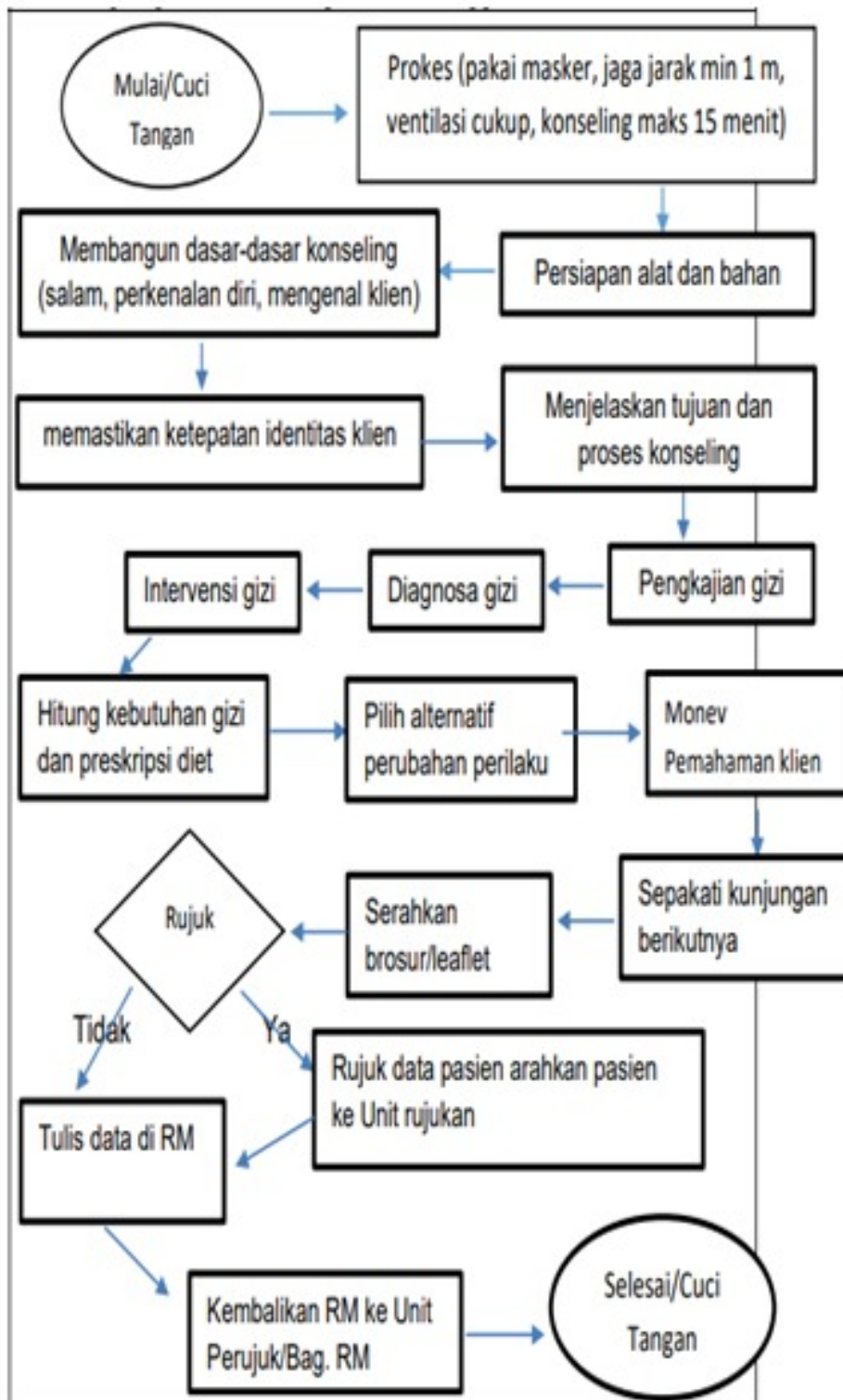

1. Petugas gizi mencuci tangan sebelum masuk ruang gizi atau bisa menggunakan handsanitizer
2. Petugas gizi melakukan persiapan pelayanan dengan menyiapkan alat dan bahan yang diperlukan. a. Alat tulis b. Buku register gizi c. Form asuhan gizi d. Alat Antropometri e. Leaflet f. APD
3. Petugas gizi membangun dasar-dasar konseling dengan memberi salam, memperkenalkan diri, mengenal klien
4. Petugas gizi memastikan ketepatan identitas klien dengan menanyakan nama, alamat atau umur



Puskesmas Umbulharjo 1

Jalan Veteran Nomor 43 Yogyakarta 55165 0274419704

Pemerintah Kota Yogyakarta / Dinas Kesehatan / Puskesmas Umbulharjo 1

Waktu Penyelesaian

0

Maksimal 30 menit

Biaya / Tarif

Tidak dipungut biaya

- Pasien Non BPJS/KIS sesuai dengan Peraturan Daerah Kota Yogyakarta Nomor 10 Tahun 2023 tentang Pajak Daerah dan Retribusi Daerah

Gratis bagi pasien BPJS/KIS

Produk Pelayanan

1. Konseling gizi

Pengaduan Layanan

Pengaduan pelayanan dapat disampaikan melalui: - Kotak saran - Telepon (0274)- 419704 - Jogja Smart Service (JSS): jss.jogjakota.go.id pilih layanan Pengaduan (Upik) - Email ke: puskuh1yk@gmail.com - Langsung melalui petugas unit terkait - LAPOR! <https://www.lapor.go.id> Layanan Aspirasi dan Pengaduan Online Rakyat