

Balai Taman Nasional Gunung Palung

Jl. Gajah Mada, Desa Kalinilam, Kabupaten Ketapang, Provinsi Kalimantan Barat 78813
78813 053432720



Kementerian Lingkungan Hidup dan Kehutanan Republik Indonesia / Direktorat
Jenderal Konservasi Sumber Daya Alam dan Ekosistem / Balai Taman Nasional
Gunung Palung

SIMAKSI Pembuatan Film

No. SK : 77 Tahun 2024

Persyaratan

1. Proposal Kegiatan;
2. Fotocopy Tanda Pengenal;
3. Surat Pernyataan tentang kesanggupan untuk mematuhi ketentuan Perundang-undangan;
4. Pemohon menyediakan materai 10.000 sebanyak 2 (dua) buah;
5. Surat Permohonan Standar Pelayanan Surat Izin Masuk Kawasan Konservasi (SIMAKSI) diajukan paling lambat 4 (empat) hari kerja sebelum pelaksanaan kegiatan;
6. Perpanjangan Standar Pelayanan Surat Izin Masuk Kawasan Konservasi (SIMAKSI) diajukan paling lambat 10 (sepuluh) hari kerja sebelum periode Standar Pelayanan Surat Izin Masuk Kawasan Konservasi (SIMAKSI) yang sedang berjalan berakhir.
7. Surat Keterangan Jalan Mabes Polri;
8. Proposal Kegiatan;
9. Fotocopy Paspor;
10. Surat Pernyataan tentang kesanggupan untuk mematuhi ketentuan Perundang-undangan;
11. Surat Izin Produksi Pembuatan Film Non Cerita/Cerita di Indonesia dari Kementerian Pariwisata dan Ekonomi Kreatif;
12. Sinopsis;
13. Daftar Peralatan;
14. Daftar Anggota Tim;
15. Pemohon menyediakan materai 10.000 sebanyak 2 (dua) buah;
16. Surat Permohonan Standar Pelayanan Surat Izin Masuk Kawasan Konservasi (SIMAKSI) diajukan paling lambat 4 (empat) hari kerja sebelum pelaksanaan kegiatan;
17. Perpanjangan Standar Pelayanan Surat Izin Masuk Kawasan Konservasi (SIMAKSI) diajukan paling lambat 10 (sepuluh) hari kerja sebelum periode Standar Pelayanan Surat Izin Masuk Kawasan Konservasi (SIMAKSI) yang sedang berjalan berakhir.

Sistem, Mekanisme dan Prosedur

Balai Taman Nasional Gunung Palung

Jl. Gajah Mada, Desa Kalinilam, Kabupaten Ketapang, Provinsi Kalimantan Barat 78813
78813 053432720



Kementerian Lingkungan Hidup dan Kehutanan Republik Indonesia / Direktorat Jenderal Konservasi Sumber Daya Alam dan Ekosistem / Balai Taman Nasional Gunung Palung

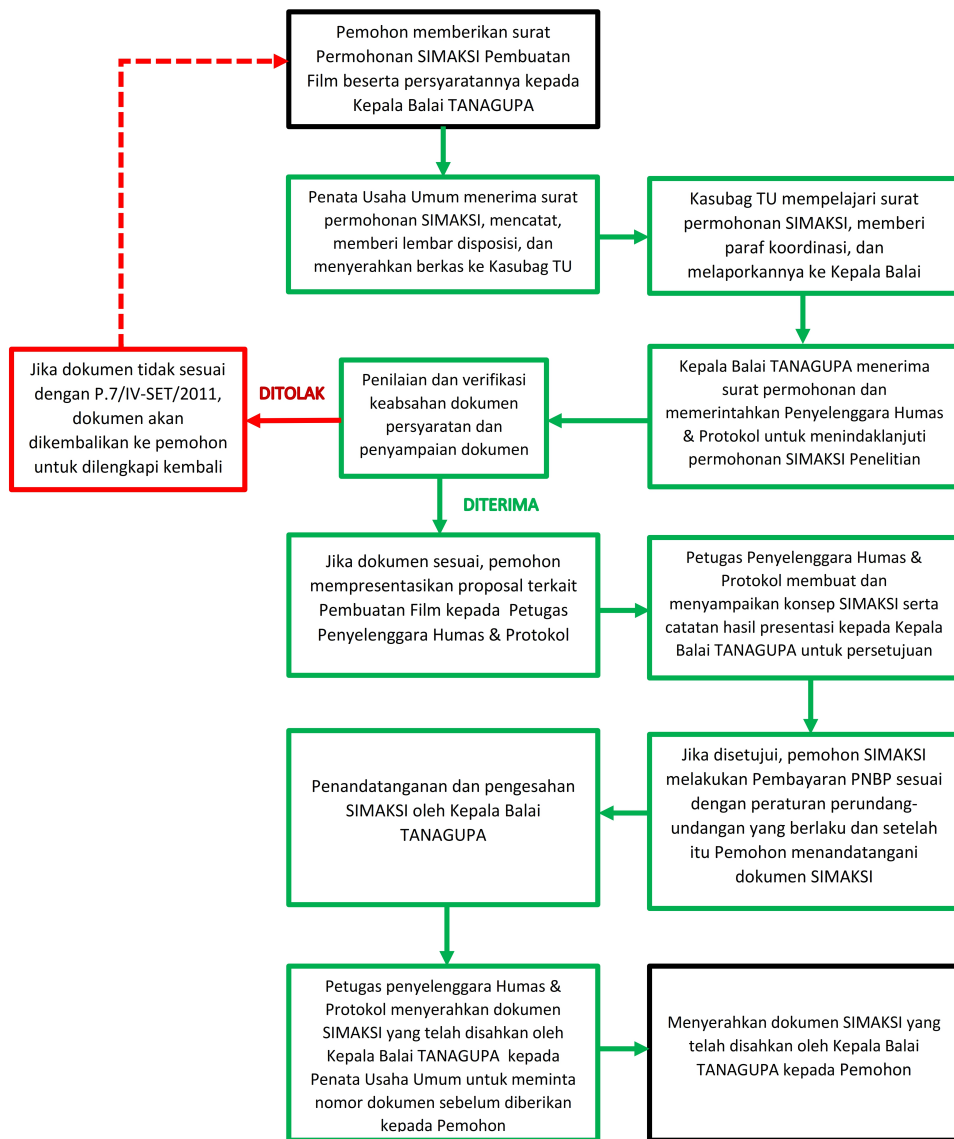

1. Pemohon memberikan surat Permohonan SIMAKSI Pembuatan Film beserta persyaratannya kepada Kepala Balai TANAGUPA;
2. Penata Usaha Umum menerima surat permohonan SIMAKSI, mencatat, memberi lembar disposisi, dan menyerahkan berkas ke Kasubag TU;
3. Kasubag TU mempelajari surat permohonan SIMAKSI, memberi paraf koordinasi, dan melaporkannya ke Kepala Balai;
4. Kepala Balai TANAGUPA menerima surat permohonan dan memerintahkan Penyelenggara Humas & Protokol untuk menindaklanjuti permohonan SIMAKSI Ekspedisi;

Balai Taman Nasional Gunung Palung

Jl. Gajah Mada, Desa Kalinilam, Kabupaten Ketapang, Provinsi Kalimantan Barat 78813
78813 053432720



Kementerian Lingkungan Hidup dan Kehutanan Republik Indonesia / Direktorat
Jenderal Konservasi Sumber Daya Alam dan Ekosistem / Balai Taman Nasional

Waktu Penyelesaian Gunung Palung

0

Jika persyaratan telah terpenuhi, penerbitan Surat Izin Masuk Kawasan Konservasi (SIMAKSI) Pembuatan Film dilaksanakan paling lama 4 (empat) hari kerja sejak diterimanya permohonan.

Biaya / Tarif

Tidak dipungut biaya

Biaya/tarif pelayanan Surat Izin Masuk Kawasan Konservasi (SIMAKSI) Pembuatan Film diatur dalam **Peraturan Pemerintah Nomor P.12 Tahun 2014 Tentang Jenis dan Tarif Atas Jenis Penerimaan Negara Bukan Pajak Yang Berlaku Pada Kementerian Kehutanan**. Adapun besaran tarif PNBP yang dimaksud adalah sebagai berikut :

1. Pengambilan Film Video Komersial **sebesar Rp10.000.000,-/Paket**
2. Pengambilan Handycam **sebesar Rp1.000.000,-/Paket**

Produk Pelayanan

1. Surat Izin Masuk Kawasan Konservasi (SIMAKSI) Pembuatan Film

Pengaduan Layanan

Balai Taman Nasional Gunung Palung

Jl. Gajah Mada, Desa Kalinilam, Kabupaten Ketapang, Provinsi Kalimantan Barat 78813
78813 053432720



Kementerian Lingkungan Hidup dan Kehutanan Republik Indonesia / Direktorat Jenderal Konservasi Sumber Daya Alam dan Ekosistem / Balai Taman Nasional Gunung Palung

1. Pengaduan, saran, dan masukan dapat disampaikan secara tertulis melalui surat yang ditujukan kepada Balai Taman Nasional Gunung Palung
2. Menyampaikan pengaduan, saran, dan masukan langsung via:
 - Telepon, pesan, Whatsapp, call center Balai Taman Nasional Gunung Palung : 082253034343
 - E-mail:balaitngunungpalung@gmail.com
 - DM Instagram : @btn_gn_palung