



Badan Kepegawaian, Pendidikan dan Pelatihan

Jl. Soekarno-Hatta No.17 Mamuju 91511 Sulawesi Barat 91511 042621065

bkpp.mamujukab.go.id

Pemerintah Kab. Mamuju / Badan Kepegawaian, Pendidikan dan Pelatihan

Layanan Fasilitasi Lembaga Profesi ASN

No. SK :

Persyaratan

1. Surat Pengantar dari Instansi
2. Fotocopy SK PNS (Legalisir)
3. Laporan Perkawinan Pertama/laporan Perkawinan Janda/Duda
4. Pas Foto Suami/Istri Ukuran 2x3 dan 3x4 cm masing-masing 2 lembar

Sistem, Mekanisme dan Prosedur

51BKPP 01.01.01 CFM 04 PELAKSANAAN FASILITASI LEMBAGA PROFESI ASN

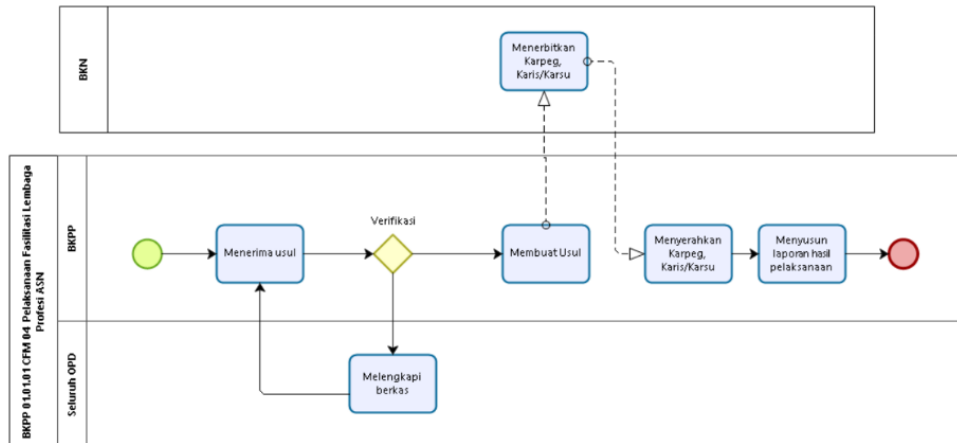

Waktu Penyelesaian

1 Tahun

Biaya / Tarif

Tidak dipungut biaya

Produk Pelayanan

1. Kartu Suami / Istri



Badan Kepegawaian, Pendidikan dan Pelatihan

Jl. Soekarno-Hatta No.17 Mamuju 91511 Sulawesi Barat 91511 042621065

bkpp.mamujukab.go.id

Pemerintah Kab. Mamuju / Badan Kepegawaian, Pendidikan dan Pelatihan

Pengaduan Layanan

1. Pelayanan Pengaduan ditangani oleh petugas Penanganan Pengaduan;
2. Petugas Pelayanan Pengaduan memiliki kompetensi sbb:
 - Memiliki sikap dan perilaku yang sopan dan ramah;
 - Menguasai teknik berkomunikasi yang baik;
 - Memiliki latar belakang pendidikan komunikasi dan psikologi;
3. Dilengkapi Sarana dan prasarana informasi pelayanan untuk setiap jenis layanan dan penerimaan pengaduan meliputi telepon, Formulir pengaduan / Buku Agenda Pengaduan, Pengaduan melalui website, rak arsip dan komputer;

Pengaduan disampaikan melalui:

1. Loket Pengaduan
2. website : <http://bkpp.mamujukab.go.id>
3. IG : @bkppmamuju