

Balai Laboratorium Kesehatan dan Pengujian Alat Kesehatan Provinsi Jawa Tengah



Jl. Soekarno Hatta No.185, Tlogosari Kulon, Kec. Pedurungan, Kota Semarang, Jawa Tengah
50196 0246710662

www.labkesjateng.id

Pelayanan Pemeriksaan Makanan / Minuman No. SK :

Persyaratan

1. Sampel yang dibawa sesuai dengan persyaratan sampel yang dibutuhkan
2. Mengisi formulir permintaan tender dan kontrak
3. Melakukan pembayaran sesuai tagihan

Sistem, Mekanisme dan Prosedur

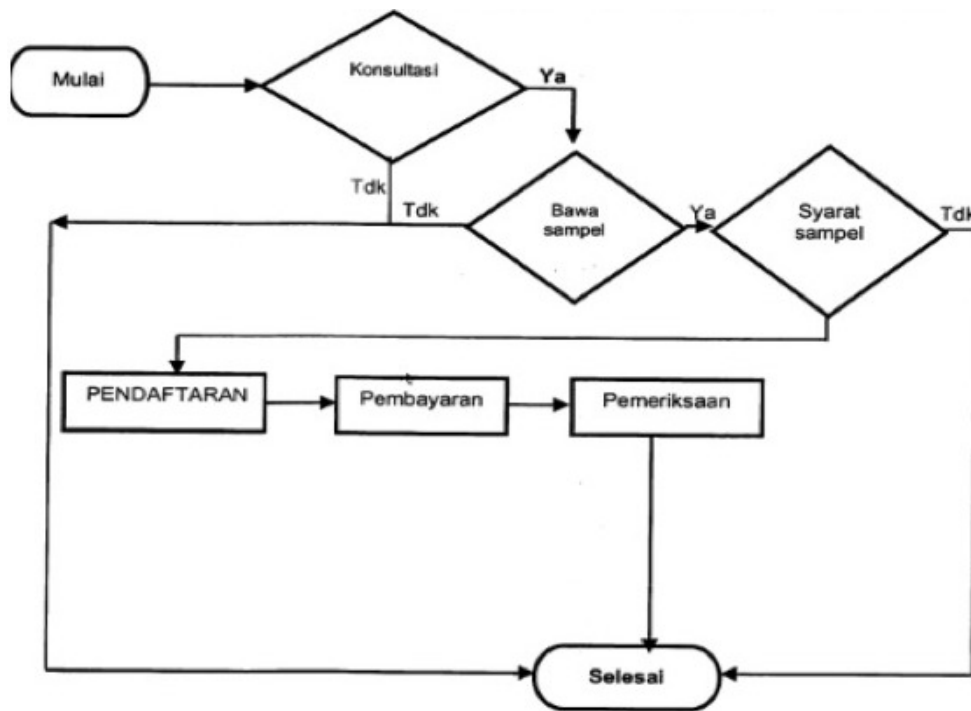

Waktu Penyelesaian

14 Hari kerja

Jangka waktu pelayanan untuk pemeriksaan makanan secara fisika dan kimia adalah 14 hari kerja dimulai dari saat penerimaan sampel (contoh uji) sampai diterimkannya hasil laporan pengujian kepada pelanggan

Balai Laboratorium Kesehatan dan Pengujian Alat Kesehatan Provinsi Jawa Tengah



Jl. Soekarno Hatta No.185, Tlogosari Kulon, Kec. Pedurungan, Kota Semarang, Jawa Tengah
50196 0246710662

www.labkesjateng.id

Biaya / Tarif Pemerintah Provinsi Jawa Tengah / Dinas Kesehatan / Balai Laboratorium Kesehatan dan Pengujian Alat Kesehatan Provinsi Jawa Tengah
335000

Biaya/tarif yang berlaku berdasarkan Peraturan Daerah Provinsi Jawa Tengah No 12 Tahun 2023 tentang Pajak Daerah dan Retribusi Daerah tanggal 23 November 2023. Penggunaan standar baku mutu pada contoh uji akan mempengaruhi harga berkaitan dengan jumlah parameter pemeriksaan yang dilakukan.

Proksimat terdiri dari:

Karbohidrat : 85.000

Protein : 65.000

Lemak : 85.000

Kadar air : 50.000

Kadar abu : 50.000

Produk Pelayanan

1. Pemeriksaan Proksimat makanan minuman

Pengaduan Layanan

Balai Laboratorium Kesehatan dan Pengujian Alat Kesehatan Provinsi Jawa Tengah



Jl. Soekarno Hatta No.185, Tlogosari Kulon, Kec. Pedurungan, Kota Semarang, Jawa Tengah
50196 0246710662

www.labkesjateng.id

Pemerintah Provinsi Jawa Tengah / Dinas Kesehatan / Balai Laboratorium
Penanganan pengaduan/keluhan, saran dan masukan melalui :
Kesehatan dan Pengujian Alat Kesehatan Provinsi Jawa Tengah

1. Penanganan Keluhan melalui Elektronik
2. Penanganan Keluhan Pelanggan melalui Kotak Saran
3. Penanganan Keluhan Pelanggan secara langsung
4. Melakukan Survei Kepuasan Masyarakat

Pengaduan/keluhan, saran dan masukan dapat dilakukan dengan prosedur :

1. Datang langsung/lisan kepada customer service atau tertulis
2. SMS / WA center No. 0895382979992
3. Kotak saran