

Balai Laboratorium Kesehatan dan Pengujian Alat Kesehatan Provinsi Jawa Tengah



Jl. Soekarno Hatta No.185, Tlogosari Kulon, Kec. Pedurungan, Kota Semarang, Jawa Tengah
50196 0246710662

www.labkesjateng.id

Pelayanan Pemeriksaan Mikrobiologi Lingkungan

No. SK :

Pemerintah Provinsi Jawa Tengah / Dinas Kesehatan / Balai Laboratorium Kesehatan dan Pengujian Alat Kesehatan Provinsi Jawa Tengah

Persyaratan

1. Sampel yang dibawa sesuai dengan persyaratan sampel yang dibutuhkan
2. Mengisi formulir permintaan tender dan kontrak
3. Melakukan pembayaran sesuai tagihan

Sistem, Mekanisme dan Prosedur

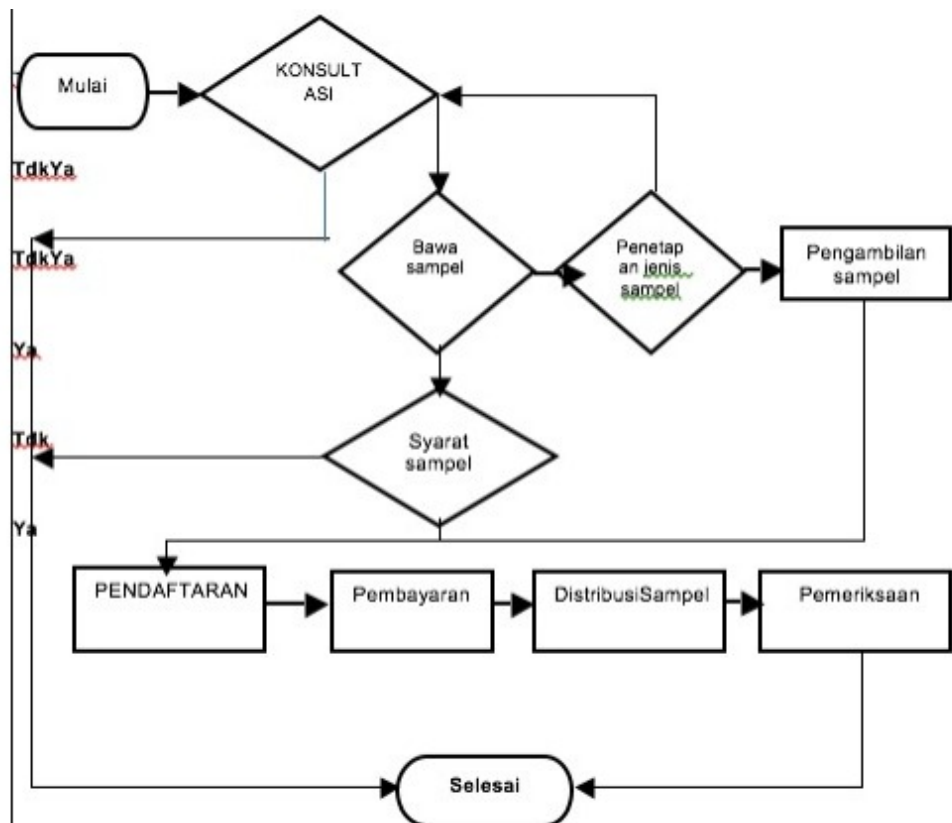

Waktu Penyelesaian

Balai Laboratorium Kesehatan dan Pengujian Alat Kesehatan Provinsi Jawa Tengah



Jl. Soekarno Hatta No.185, Tlogosari Kulon, Kec. Pedurungan, Kota Semarang, Jawa Tengah
50196 0246710662

www.labkesjateng.id

10 Hari kerja Pemerintah Provinsi Jawa Tengah / Dinas Kesehatan / Balai Laboratorium

Kesehatan dan Pengujian Alat Kesehatan Provinsi Jawa Tengah

Jangka waktu pelayanan untuk pemeriksaan air sungai/air badan air secara fisika dan kimia adalah 10 hari kerja dimulai dari saat penerimaan sampel (contoh uji) sampai diterimanya hasil laporan pengujian kepada pelanggan

Biaya / Tarif

195000

Biaya/tarif yang berlaku berdasarkan Peraturan Daerah Provinsi Jawa Tengah No 12 Tahun 2023 tentang Pajak Daerah dan Retribusi Daerah tanggal 23 November 2023. Penggunaan standar baku mutu pada contoh uji akan mempengaruhi harga berkaitan dengan jumlah parameter pemeriksaan yang dilakukan. Baku mutu untuk pemeriksaan air hygiene sanitasi sebanyak 2 parameter yang tertuang dalam Permenkes RI No 2 Tahun 2023

Produk Pelayanan

1. Pemeriksaan Mikrobiologi Air Hygiene Sanitasi

Pengaduan Layanan

Balai Laboratorium Kesehatan dan Pengujian Alat Kesehatan Provinsi Jawa Tengah



Jl. Soekarno Hatta No.185, Tlogosari Kulon, Kec. Pedurungan, Kota Semarang, Jawa Tengah
50196 0246710662

www.labkesjateng.id

Pemerintah Provinsi Jawa Tengah / Dinas Kesehatan / Balai Laboratorium

<meta charset="utf-8" />

Kesehatan dan Pengujian Alat Kesehatan Provinsi Jawa Tengah

Penanganan pengaduan/keluhan, saran dan masukan melalui :

1. Penanganan Keluhan melalui Elektronik
2. Penanganan Keluhan Pelanggan melalui Kotak Saran
3. Penanganan Keluhan Pelanggan secara langsung
4. Melakukan Survei Kepuasan Masyarakat

Pengaduan/keluhan, saran dan masukan dapat dilakukan dengan prosedur :

1. Datang langsung/lisan kepada customer service atau tertulis
2. SMS / WA center No. 0895382979992
3. Kotak saran