



## PUSKESMAS AYAH II

Jl Logending KM 10 Desa Jintung, Ayah, Kebumen 54473 08112615775

<https://puskesmasayahdua.kebumenkab.go.id>

Pemerintah Kab. Kebumen / DINAS KESEHATAN, PENGENDALIAN PENDUDUK  
DAN KELUARGA BERENCANA / PUSKESMAS AYAH II

# Pelayanan Kesehatan Keluarga

No. SK : 400.7/147 / KEP/ 2024

## Persyaratan

1. Kartu identitas: KTP/SIM/KK

## Sistem, Mekanisme dan Prosedur



## PUSKESMAS AYAH II

Jl Logending KM 10 Desa Jitung, Ayah, Kebumen 54473 08112615775

<https://puskesmasayahdua.kebumenkab.go.id>

Pemerintah Kab. Kebumen / DINAS KESEHATAN, PENGENDALIAN PENDUDUK DAN KELUARGA BERENCANA / PUSKESMAS AYAH II



### PEMERINTAH KABUPATEN KEBUMEN DINAS KESEHATAN, PENDALIAN PENDUDUK DAN KELUARGA BERENCANA PUSKESMAS AYAH II

Jl. Logending KM. 10 Desa Jitung, Kecamatan Ayah 54473  
Telp. 08112615775, Email : puskesmas.ayah.2@gmail.com  
Website : <https://puskesmasayahdua.kebumenkab.go.id/index.php>

#### BAGAN ALUR PELAYANAN

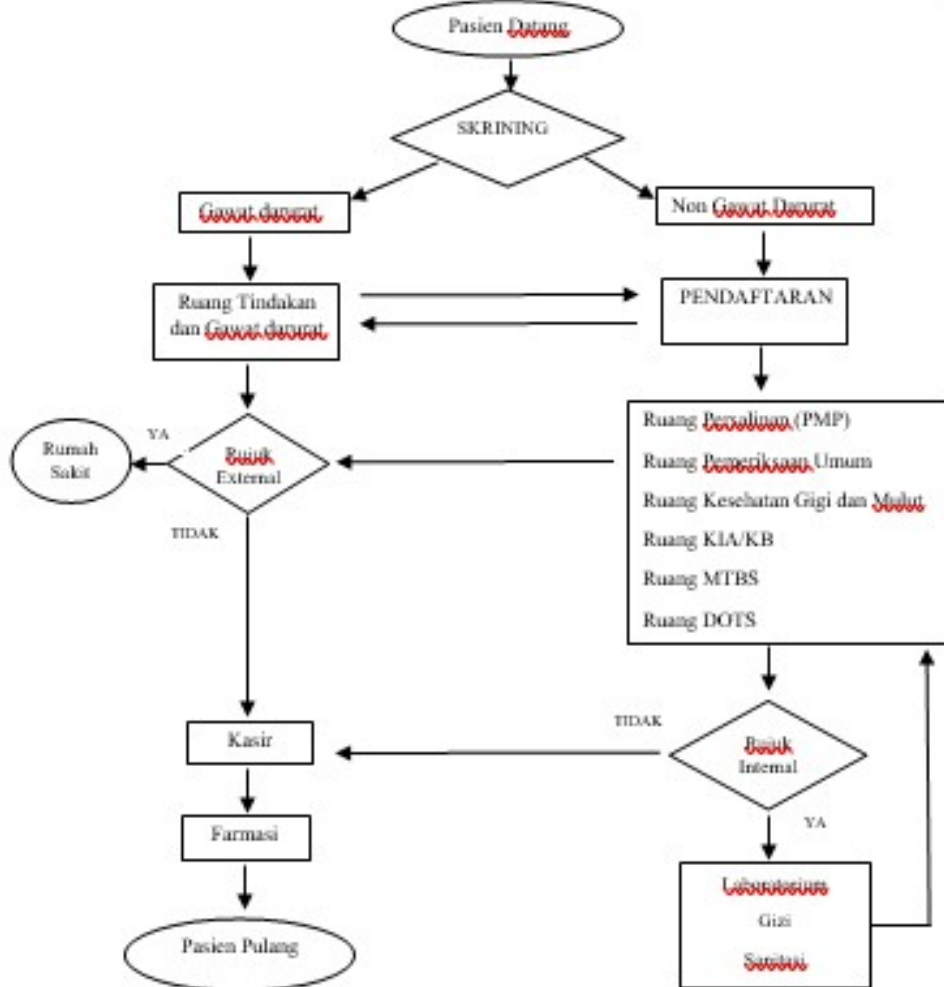

### Waktu Penyelesaian

0

Waktu Pelayanan: Sesuai Jadwal

### Biaya / Tarif



## PUSKESMAS AYAH II

Jl Logending KM 10 Desa Jintung, Ayah, Kebumen 54473 08112615775

<https://puskesmasayahdua.kebumenkab.go.id>

Pemerintah Kab. Kebumen / DINAS KESEHATAN, PENGENDALIAN PENDUDUK  
DAN KELUARGA BERENCANA / PUSKESMAS AYAH II

Tidak dipungut biaya

### Produk Pelayanan

1. Kelas ibu hamil
2. Kelas ibu balita
3. Posyandu
4. Kunjungan rumah

### Pengaduan Layanan

Email: [puskesmas.ayah.2@gmail.com](mailto:puskesmas.ayah.2@gmail.com),

Instagram: @Puskesmas\_ayah2

Facebook: Puskesmas Jintung

SMS/ WA nomor 08112615775

Kotak kritik dan saran

Langsung