

Standar Pelayanan Instalasi Maternal Perinatal

No. SK :

Persyaratan

1. Pasien UMUM / Kontaktor b. Identitas diri /KTP c. Mengisi form Pendaftaran d. Buat kontraktor surat Jaminan dari Asuransinya
2. Pasien SKTM b. Surat Keterangan Dirawat c. Surat Keterangan Lahir d. Identitas diri/KTP e. Virtual account BPJS f. Surat Rekomendasi dari perangkat daerah urusan pemerintah bidang sosial (Dinas Sosial) dan telah di daftarkan menjadi peserta JKN kepada BPJS Kesehatan, di buktikan dengan Virtual Account pendaftaran JKN
3. Pasien BPJS PBI / Non PBI g. Identitas diri/ KTP h. Kartu BPJS i. Surat Keterangan Dirawat j. Surat Keterangan Lahir k. Rujukan PPK1 Surat Elegibilitas Pelayanan (SEP) Instalasi Maternal Perinatal (3 x 24 jam).

Sistem, Mekanisme dan Prosedur

ALUR PERINATAL

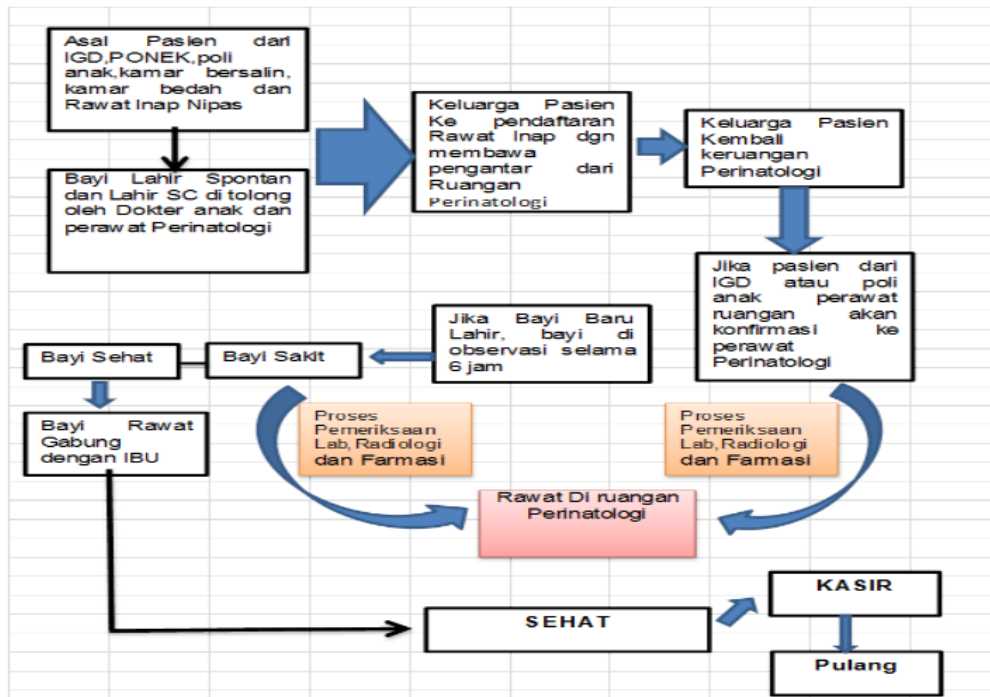

Waktu Penyelesaian



Rumah Sakit Umum Daerah AL IHSAN

Jalan Kiastramanggala 40375 0225940875

<https://rsudalihsan.jabarprov.go.id>

Pemerintah Provinsi Jawa Barat / Rumah Sakit Umum Daerah AL IHSAN

3 Jam

1. Pelayanan Rawat Inap yang memerlukan tindakan diagnostik, terapeutik, atau tindakan medis, keperawatan, bidan oleh dokter- perawat, bidan dan tenaga kesehatan lainnya.

2. Jenis layanan terdiri dari : Ruang Perawatan : level 1, level 2 non, level 2 infeksi dan NICU

Instalasi Maternal Perinatal (3 x 24 jam)

Biaya / Tarif

Tidak dipungut biaya

1. Pasien Umum/ kontraktor tarif sesuai dengan peraturan daerah Provinsi Jawa Barat nomor 9 tahun 2023 tanggal 23 desember 2023 tentang pajak daerah dan restribusi daerah, yaitu : a. Kelas VIP b. Kelas I c. Kelas II d. Kelas III e. NICU f. Level 2A infeksi g. Level 2A non infeksi h. Level 1 i. Resusitasi bayi baru lahir
2. Pasien BPJS sesuai dengan tarif paket INA CBGs yang dikeluarkan kementrian kesehatan
3. Pemeriksaan penunjang sesuai pola tarif yang tercantum pada peraturan daerah Provinsi Jawa Barat nomor 9 tahun 2023

Produk Pelayanan

1. Standar Pelayanan Instalasi Maternal Perinatal

Pengaduan Layanan

1. Langsung ke Bagian Handling Complain RSUD Al Ihsan Gedung IRJ-IGD It 1
2. Kotak saran/pengaduan
3. Survey Kepuasan Pasien Manual / Elektronik
4. Barcode pengaduan (SiDumas)
5. SMS Gate Way 08112241000
6. Google Review di website RSUD Al-Ihsan