



PUSKESMAS KISAM ILIR

Jalan raya pulau kemiling desa tanjung jati kec. Kisam ilir kab. Oku selatan kode pos 32272
32272 082176370806

Pemerintah Kab. Ogan Komering Ulu Selatan / Dinas Kesehatan / PUSKESMAS
KISAM ILIR

Kesehatan ibu dan KB

No. SK :

Persyaratan

1. Kartu keluarga/kartu berobat/kartu jaminan kesehatan

Sistem, Mekanisme dan Prosedur



PUSKESMAS KISAM ILIR

Jalan raya pulau kemiling desa tanjung jati kec. Kisam ilir kab. Oku selatan kode pos 32272
32272 082176370806

Pemerintah Kab. Ogan Komering Ulu Selatan / Dinas Kesehatan / PUSKESMAS
KISAM ILIR

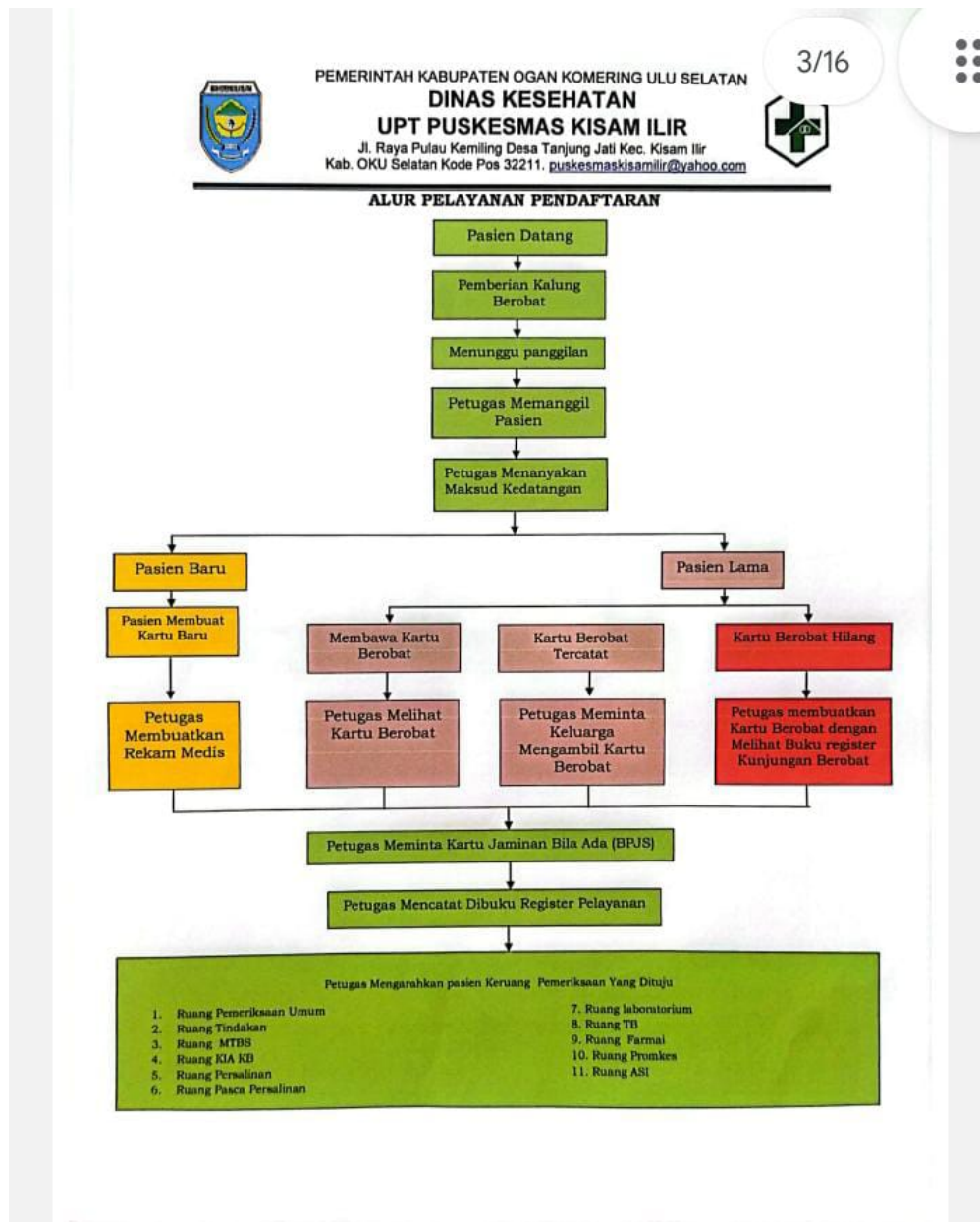

1. Pasien datang
2. Diberikan kalung berobat
3. Mengambil nomor antrian dan meminta kartu jaminan atau identitas lainnya
4. Jika pasien baru pasien dibuatkan kartu berobat dan dicatat dalam rekam medik
5. Jika pasien lama pasien diminta kartu berobat
6. Pasien diminta untuk menunggu antrian
7. Pasien dipanggil di ruang layanan
8. Pasien dilayani
9. Pasien mengambil obat
10. Pasien pulang

Waktu Penyelesaian

15 Menit

Biaya / Tarif



PUSKESMAS KISAM ILIR

Jalan raya pulau kemiling desa tanjung jati kec. Kisam ilir kab. Oku selatan kode pos 32272
32272 082176370806

Pemerintah Kab. Ogan Komering Ulu Selatan / Dinas Kesehatan / PUSKESMAS
KISAM ILIR

Tidak dipungut biaya

Produk Pelayanan

1. PELAYANAN KB

Pengaduan Layanan

Kotak saran