

Balai Penerapan Standar Instrumen LHK Bogor

Jalan Pakuan Ciheuleut, Tegallega RT.01/RW.06, PO.BOX 105 Bogor Tengah 16129 16129
08125845013



<https://bogor.bsilhk.menlhk.go.id>

Kementerian Lingkungan Hidup dan Kehutanan Republik Indonesia / Badan

Laboratorium Penanganan Benih Tanaman Hutan

Standardisasi Instrumen Lingkungan Hidup dan Kehutanan / Balai Penerapan

No. SK : SK 06/BP/Standar Instrumen LHK Bogor

Persyaratan

2. Mencantumkan : • informasi judul, • maksud kegiatan, • waktu pelaksanaan kegiatan, • lokasi kegiatan, • narahubung yang dapat dihubungi, • alamat email untuk korespodensi

Sistem, Mekanisme dan Prosedur

Balai Penerapan Standar Instrumen LHK Bogor

Jalan Pakuan Ciheuleut, Tegallega RT.01/RW.06, PO.BOX 105 Bogor Tengah 16129 16129
08125845013

<https://bogor.bsilhk.menlhk.go.id>

Kementerian Lingkungan Hidup dan Kehutanan Republik Indonesia / Badan
Standardisasi Instrumen Lingkungan Hidup dan Kehutanan / Balai Penerapan
Standar Instrumen LHK Bogor



Prosedur Laboratorium Pengujian Mutu Benih

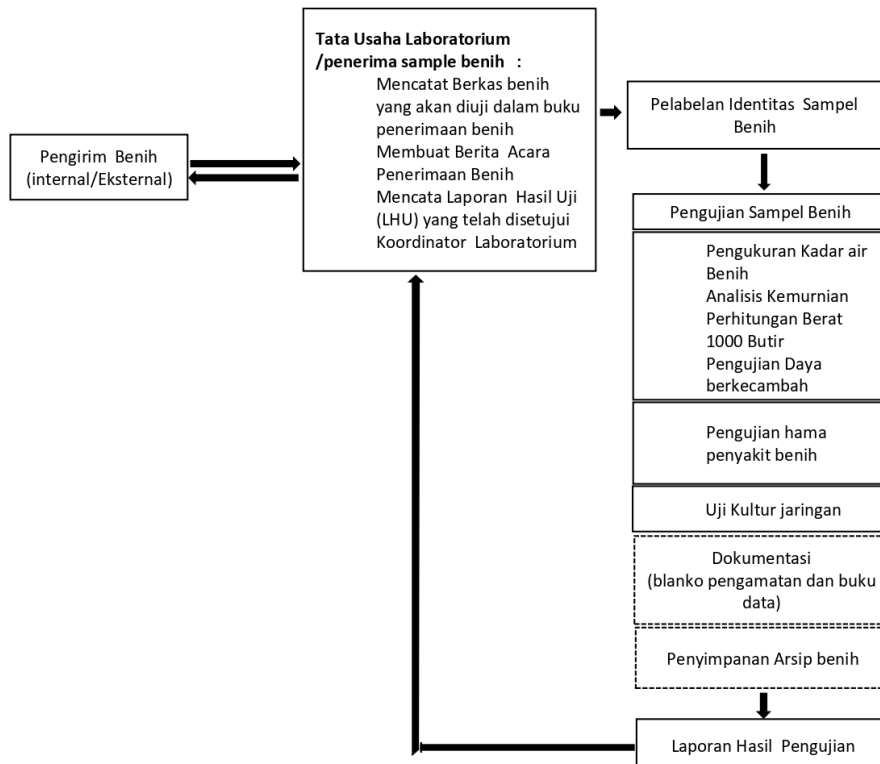

1. 2. Pemohon menyerahkan sampel kepada petugas layanan untuk dipastikan kesesuaian dan kelayakannya
2. 3. Petugas mereview kelayakan sampel, jika sampel sesuai dan layak,
3. 4. pemohon mengisi formulir layanan pengujian dan menyerahkannya kepada petugas layanan
4. 5. Petugas layanan menyerahkan formulir layanan yang telah diisi oleh pemohon kepada penanggung jawab laboratorium dan bagian administrasi laboratorium
5. 6. Penanggung jawab laboratorium melaksanakan pengujian laboratorium untuk melakukan pengujian
6. 7. Pelaksana pengujian laboratorium menyerahkan hasil uji kepada penanggung jawab laboratorium

Balai Penerapan Standar Instrumen LHK Bogor

Jalan Pakuan Ciheuleut, Tegallega RT.01/RW.06, PO.BOX 105 Bogor Tengah 16129 16129
08125845013



<https://bogor.bsilhk.menlhk.go.id>

Kementerian Lingkungan Hidup dan Kehutanan Republik Indonesia / Badan

Waktu Penyelesaian

14 Hari

Standarisasi Instrumen Lingkungan Hidup dan Kehutanan / Balai Penerapan
Standar Instrumen LHK Bogor

Jangka waktu pengerjaan sampel adalah 14 hari kalender, kecuali pada pengujian identifikasi kayu dan identifikasi herbarium selama 30 hari kerja.

Biaya / Tarif

Tidak dipungut biaya

Produk Pelayanan

1. Kunjungan/Studi banding, Penelitian, PKL, Magang, Pedampingan dan Narasumber.

Pengaduan Layanan

Pengaduan dapat disampaikan melalui kanal berikut

a. No Kantor : +62 0251837728

b. Email : bpsilhk_bogor@menlhk.go.id

Semua Pengaduan eksternal disampaikan kepada Kepala Sub Bagian Tata Usaha/ Kepala Laboratorium/Penanggunjawab terkait. Jika Pengaduan disampaikan secara lisan atau telepon, maka Pengaduan tersebut diisi pada Formulir Pengaduan.