



## UPT. Puskesmas Barat 2

JALAN ISMAIL TAHIR 79123 08989967905

Pemerintah Kota Singkawang / Dinas Kesehatan dan Keluarga Berencana Kota Singkawang / UPT. Puskesmas Barat 2

### Pelayanan kesehatan lanjut usia (lansia)

No. SK : 400.7.1/04/ PKM SKW BARAT II /TAHUN 2023

#### Persyaratan

1. Melakukan Identifikasi Kebutuhan Masyarakat
2. Melakukan Analisis identifikasi kebutuhan masyarakat
3. Membuat perencanaan RUK dan RPK
4. Membuat jadwal kegiatan
5. Melakukan sosialisasi kegiatan dengan lintas program, lintas sektor dan tokoh agama/masyarakat
6. Melakukan kegiatan sesuai dengan jadwal kegiatan yang telah disepakati

#### Sistem, Mekanisme dan Prosedur



## UPT. Puskesmas Barat 2

JALAN ISMAIL TAHIR 79123 08989967905

Pemerintah Kota Singkawang / Dinas Kesehatan dan Keluarga Berencana Kota Singkawang / UPT. Puskesmas Barat 2



### ALUR DAN TAHAPAN

#### PELAYANAN UPAYA KESEHATAN MASYARAKAT (UKM)

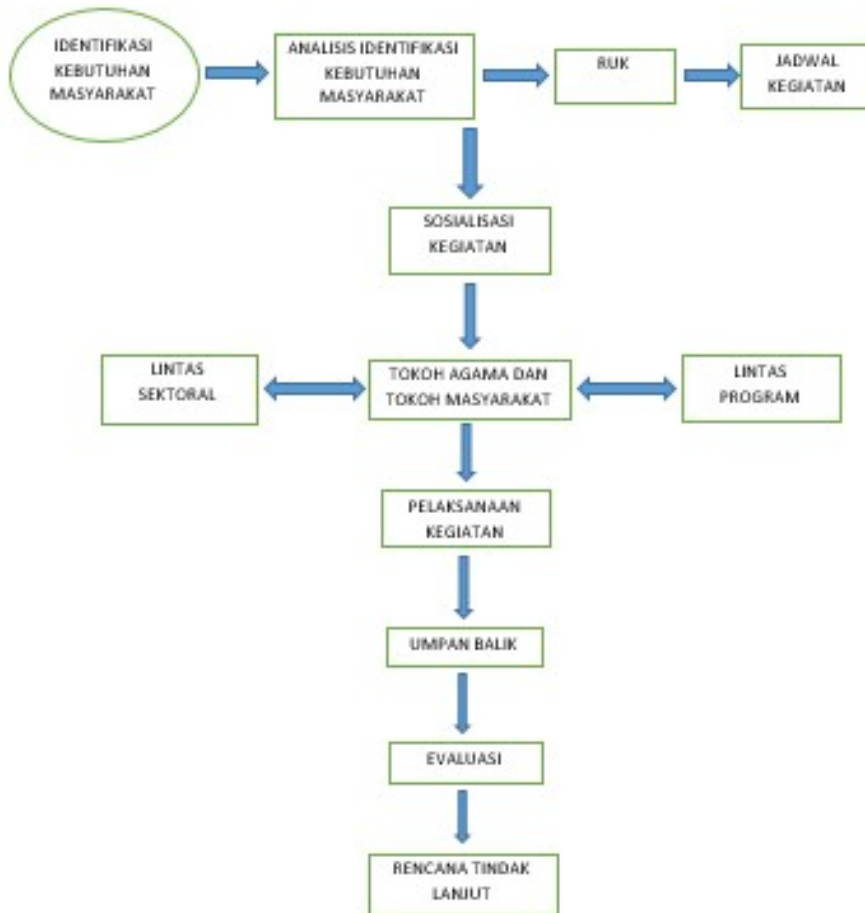

1. Identifikasi kebutuhan masyarakat
2. Analisis identifikasi kebutuhan masyarakat
3. Membuat perencanaan Rencana Usulan Kegiatan (RUK) dan Rencana Pelaksanaan Kegiatan (RPK)
4. Membuat Jadwal Kegiatan
5. Mensosialisasikan kegiatan kepada lintas sektor, lintas program, tokoh agama, dan tokoh masyarakat
6. Pelaksanaan kegiatan
7. Melakukan umpan balik hasil kegiatan
8. Melakukan evaluasi kegiatan
9. melakukan rencana tindak lanjut kegiatan

### Waktu Penyelesaian



## UPT. Puskesmas Barat 2

JALAN ISMAIL TAHIR 79123 08989967905

Pemerintah Kota Singkawang / Dinas Kesehatan dan Keluarga Berencana Kota Singkawang / UPT. Puskesmas Barat 2

0

Jangka waktu penyelesaian dalam pelayanan kesehatan usia lanjut di puskesmas bervariasi tergantung pada jenis layanan dan kebutuhan individu. Berikut adalah beberapa contoh:

1. **Kegiatan Harian:** Seperti pemeriksaan kesehatan rutin, konseling, dan penanganan masalah kesehatan sehari-hari yang memerlukan waktu beberapa jam atau satu hari.
2. **Program Mingguan/Bulanan:** Meliputi kegiatan seperti pemantauan kesehatan secara berkala, pengelolaan penyakit kronis (misalnya, diabetes atau hipertensi), dan penyuluhan kesehatan yang dilakukan secara rutin.
3. **Program Jangka Panjang:** Seperti program rehabilitasi atau perawatan jangka panjang untuk pasien dengan kondisi serius atau kompleks, serta intervensi untuk meningkatkan kualitas hidup lansia. Program ini dapat memerlukan waktu beberapa bulan hingga satu tahun untuk mencapai hasil yang signifikan

### Biaya / Tarif

Tidak dipungut biaya

### Produk Pelayanan

1. Program Kesehatan Lansia

### Pengaduan Layanan

Penanganan pengaduan di UPT Puskesmas Singkawang Barat II dapat dilakukan melalui kotak saran, media sosial (facebook dan Instagram), whastapp dan SMS