



UPT. Puskesmas Barat 2

JALAN ISMAIL TAHIR 79123 08989967905

Pemerintah Kota Singkawang / Dinas Kesehatan dan Keluarga Berencana Kota Singkawang / UPT. Puskesmas Barat 2

Pelayanan Keperawatan Kesehatan Masyarakat

No. SK : 400.7.1/04/ PKM SKW BARAT II /TAHUN 2023

Persyaratan

1. Melakukan Identifikasi Kebutuhan Masyarakat
2. Melakukan Analisis identifikasi kebutuhan masyarakat
3. Membuat perencanaan RUK dan RPK
4. Membuat jadwal kegiatan
5. Melakukan sosialisasi kegiatan dengan lintas program, lintas sektor, tokoh agama dan tokoh masyarakat
6. Melakukan kegiatan sesuai dengan jadwal kegiatan yang sudah disepakati

Sistem, Mekanisme dan Prosedur



UPT. Puskesmas Barat 2

JALAN ISMAIL TAHIR 79123 08989967905

Pemerintah Kota Singkawang / Dinas Kesehatan dan Keluarga Berencana Kota Singkawang / UPT. Puskesmas Barat 2



PEMERINTAH KOTA SINGKAWANG

DINAS KESEHATAN DAN KELUARGA BERENCANA
UPT. PUSKESMAS SINGKAWANG BARAT II

Jalan Ismail Tahir Kelurahan Basiran Singkawang Kode Pos 79123

ALUR DAN TAHAPAN

PELAYANAN UPAYA KESEHATAN MASYARAKAT (UKM)

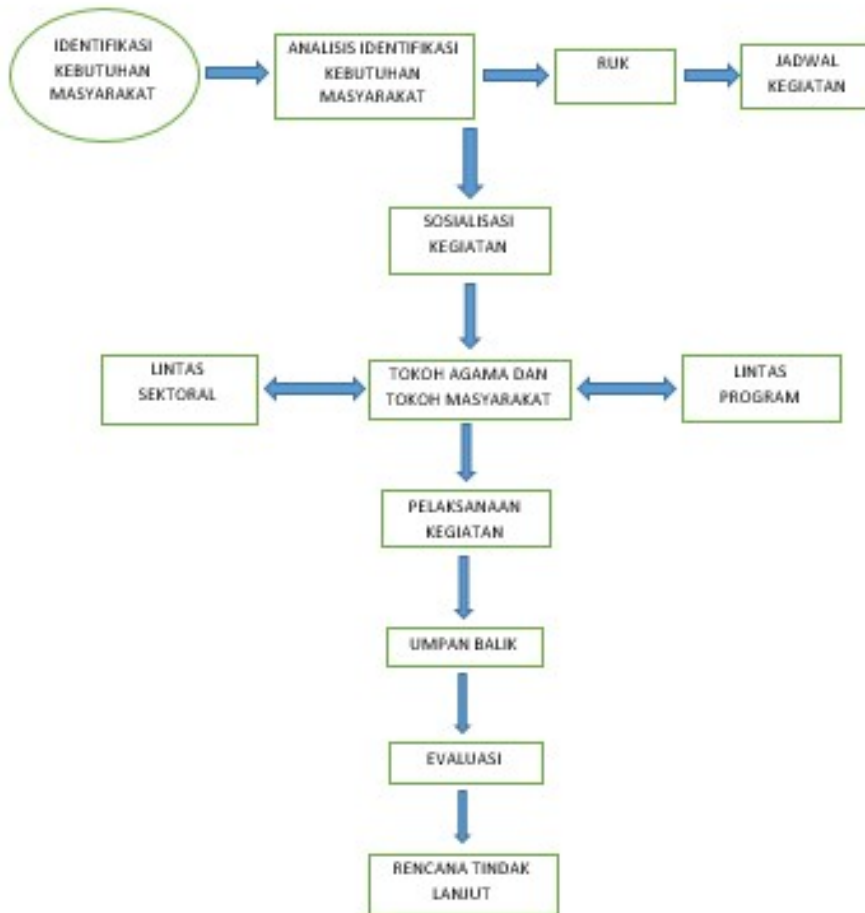

1. Identifikasi kebutuhan masyarakat
2. Analisis identifikasi kebutuhan masyarakat
3. Membuat perencanaan Rencana Usulan Kegiatan (RUK) dan Rencana Pelaksanaan Kegiatan (RPK)
4. Membuat Jadwal Kegiatan
5. Mensosialisasikan kegiatan kepada lintas sektor, lintas program, tokoh agama, dan tokoh masyarakat
6. Pelaksanaan kegiatan
7. Melakukan umpan balik hasil kegiatan
8. Melakukan evaluasi kegiatan
9. melakukan rencana tindak lanjut kegiatan

Waktu Penyelesaian



UPT. Puskesmas Barat 2

JALAN ISMAIL TAHIR 79123 08989967905

Pemerintah Kota Singkawang / Dinas Kesehatan dan Keluarga Berencana Kota Singkawang / UPT. Puskesmas Barat 2

0

Jangka waktu penyelesaian dalam pelayanan keperawatan kesehatan masyarakat di puskesmas bervariasi tergantung pada jenis layanan yang diberikan. Berikut adalah beberapa contohnya:

1. **Kegiatan Harian:** Seperti pemeriksaan kesehatan dasar, penyuluhan kesehatan, atau kunjungan rumah untuk pasien dengan kebutuhan perawatan rutin, yang biasanya diselesaikan dalam satu hari atau beberapa jam per kegiatan.
2. **Program Mingguan/Bulanan:** Meliputi pemantauan kesehatan berkelanjutan untuk pasien dengan kondisi kronis, seperti diabetes atau hipertensi, serta program-program edukasi kesehatan yang dilakukan secara berkala.
3. **Program Jangka Panjang:** Seperti manajemen kasus untuk pasien dengan kebutuhan kompleks atau program perbaikan kesehatan komunitas yang melibatkan berbagai intervensi dan pemantauan, yang memerlukan waktu beberapa bulan hingga satu tahun untuk melihat hasil yang signifikan.

Biaya / Tarif

Tidak dipungut biaya

Produk Pelayanan

1. Program PERKESMAS

Pengaduan Layanan

Penanganan pengaduan di UPT Puskesmas Singkawang Barat II dapat dilakukan melalui kotak saran, media sosial (facebook dan Instagram), whastapp dan SMS