



UPT. Puskesmas Barat 2

JALAN ISMAIL TAHIR 79123 08989967905

Pemerintah Kota Singkawang / Dinas Kesehatan dan Keluarga Berencana Kota Singkawang / UPT. Puskesmas Barat 2

Pelayanan Gizi Masyarakat

No. SK : 400.7.1/04/ PKM SKW BARAT II /TAHUN 2023

Persyaratan

1. Identifikasi Kebutuhan Masyarakat
2. Analisis identifikasi kebutuhan masyarakat
3. Membuat perencanaan RUK dan RPK
4. Membuat jadwal kegiatan
5. Melakukan sosialisasi kegiatan dengan lintas progam/sector dan tokoh agama/masyarakat
6. Pelaksanaan kegiatan

Sistem, Mekanisme dan Prosedur



UPT. Puskesmas Barat 2

JALAN ISMAIL TAHIR 79123 08989967905

Pemerintah Kota Singkawang / Dinas Kesehatan dan Keluarga Berencana Kota Singkawang / UPT. Puskesmas Barat 2



PEMERINTAH KOTA SINGKAWANG

DINAS KESEHATAN DAN KELUARGA BERENCANA
UPT. PUSKESMAS SINGKAWANG BARAT II

Jalan Ismail Tahir Kelurahan Basiran Singkawang Kode Pos 79123

ALUR DAN TAHAPAN

PELAYANAN UPAYA KESEHATAN MASYARAKAT (UKM)

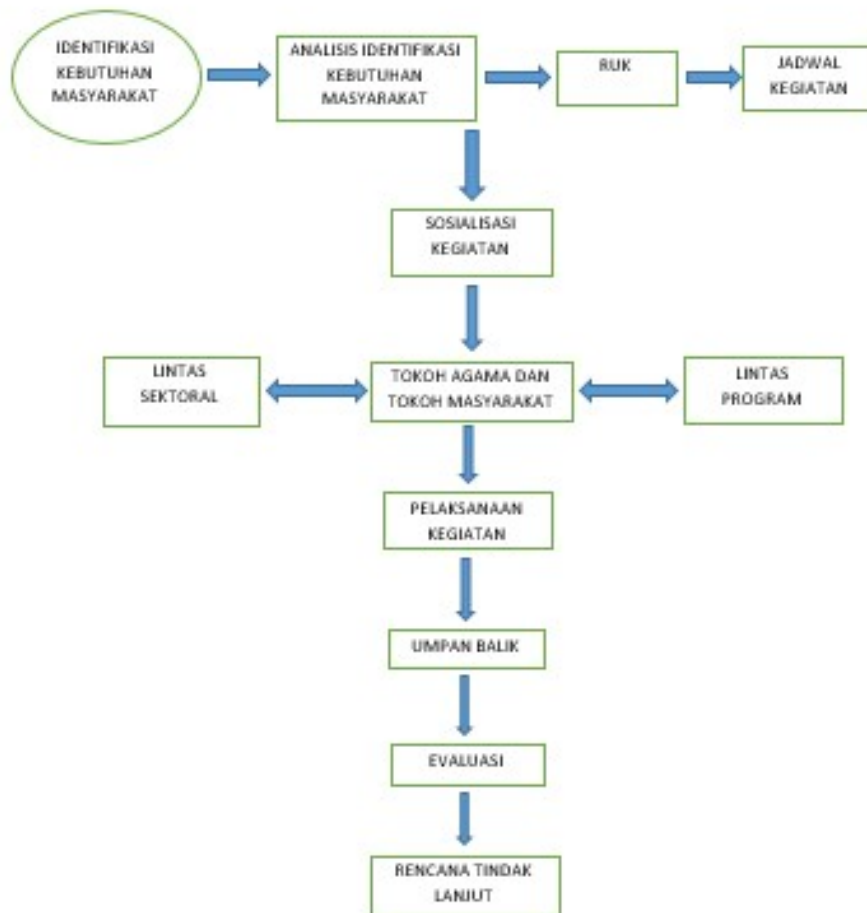

1. Identifikasi kebutuhan masyarakat
2. Analisis identifikasi kebutuhan masyarakat
3. Membuat perencanaan Rencana Usulan Kegiatan (RUK) dan Rencana Pelaksanaan Kegiatan (RPK)
4. Membuat Jadwal Kegiatan
5. Mensosialisasikan kegiatan kepada lintas sektor, lintas program, tokoh agama, dan tokoh masyarakat
6. Pelaksanaan kegiatan
7. Melakukan umpan balik hasil kegiatan
8. Melakukan evaluasi kegiatan
9. melakukan rencana tindak lanjut kegiatan

Waktu Penyelesaian



UPT. Puskesmas Barat 2

JALAN ISMAIL TAHIR 79123 08989967905

Pemerintah Kota Singkawang / Dinas Kesehatan dan Keluarga Berencana Kota Singkawang / UPT. Puskesmas Barat 2

0

Jangka waktu penyelesaian dalam pelayanan kesehatan gizi masyarakat di puskesmas tergantung pada jenis intervensi yang dilakukan dan tujuan yang ingin dicapai. Berikut adalah beberapa contoh jangka waktu penyelesaian:

1. **Kegiatan Harian/Mingguan:** Seperti konseling gizi atau edukasi tentang pola makan sehat yang dilakukan pada kunjungan pasien. Biasanya, kegiatan ini diselesaikan dalam satu sesi, yang berlangsung selama beberapa jam atau hari.
2. **Program Bulanan:** Misalnya, pemantauan status gizi pada kelompok rentan seperti balita dan ibu hamil, yang dilakukan secara berkala setiap bulan untuk mendeteksi dan mencegah masalah gizi, seperti stunting atau anemia.
3. **Program Jangka Panjang:** Seperti intervensi gizi pada kasus malnutrisi atau program perbaikan gizi masyarakat melalui penyuluhan dan peningkatan akses pangan bergizi. Program-program ini dapat memerlukan waktu beberapa bulan hingga satu tahun untuk mencapai perubahan signifikan dalam status gizi masyarakat.

Biaya / Tarif

Tidak dipungut biaya

Produk Pelayanan

1. Program Gizi Masyarakat

Pengaduan Layanan

Penanganan pengaduan di UPT Puskesmas Singkawang Barat II dapat dilakukan melalui kotak saran, media sosial (facebook dan Instagram), whastapp dan SMS