



Dinas Peternakan

Jl. Soekarno - Hatta No.168 - 172, Mojongapitindah, Mojongapit, Kec. Jombang, Kabupaten Jombang, Jawa Timur 61481 0321861784

Pemerintah Kab. Jombang / Dinas Peternakan

Pelayanan Lalu Lintas (HPM) Hewan, Produk Hewan dan Media Pembawa Penyakit Lainnya

No. SK : 188.4/0883/415.29/2024

Persyaratan

1. KTP
2. Email
3. - NIB (untuk perusahaan)
4. Nomor telepon

Sistem, Mekanisme dan Prosedur



Dinas Peternakan

Jl. Soekarno - Hatta No.168 - 172, Mojongapitindah, Mojongapit, Kec. Jombang, Kabupaten Jombang, Jawa Timur 61481 0321861784

Pemerintah Kab. Jombang / Dinas Peternakan

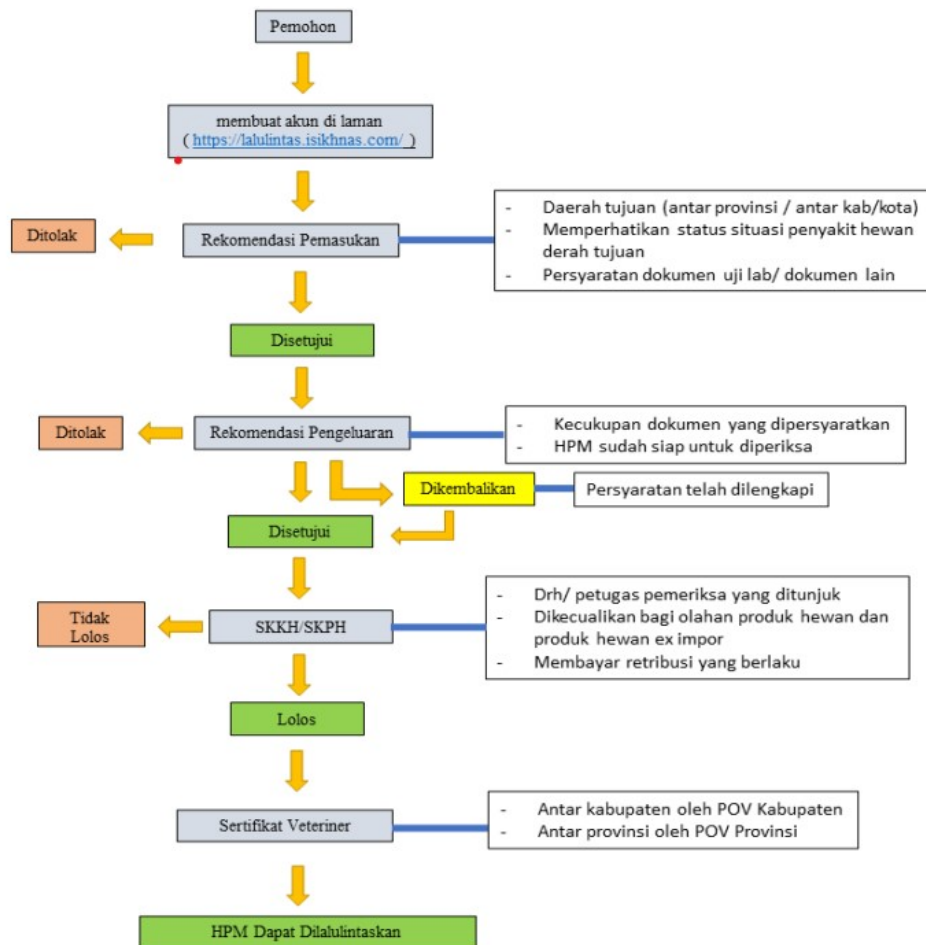

1. HPM antar Provinsi: 1. Pemohon membuat akun di <https://lalulintas.isikhnas.com/> untuk rekomendasi pemasukan. -Daerah tujuan (antar provinsi/antar kab/kota) -Memperhatikan status situasi penyakit hewan daerah tujuan -Persyaratan dokumen uji Lab/dokumen lain
2. 2. Rekomendasi Pengeluaran diterbitkan oleh Provinsi
3. 3. Rekomendasi Pemasukan dan Rekomendasi Pengeluaran digunakan sebagai syarat untuk mengurus SKKH/SKCPH. -Drh/ petugas pemeriksa yang ditunjuk -dikecualikan bagi olahan produk hewan dan produk hewan ex impor -membayar retribusi yang berlaku
4. SKKH/SKCPH Terbit

Waktu Penyelesaian

4 Hari kerja

Biaya / Tarif



Dinas Peternakan

Jl. Soekarno - Hatta No.168 - 172, Mojongapitindah, Mojongapit, Kec. Jombang, Kabupaten Jombang, Jawa Timur 61481 0321861784

Pemerintah Kab. Jombang / Dinas Peternakan

Tidak dipungut biaya

Ada biaya sesuai Peraturan Gubernur Jawa Timur Nomor 23 Tahun 2023

Produk Pelayanan

1. SKKH/SKPH

Pengaduan Layanan

1. Pengaduan, saran dan masukan dapat disampaikan langsung ke Dinas Peternakan Kabupaten Jombang Jl. Soekarno Hatta No. 168 kode pos 61415; atau
2. Menyampaikan pengaduan, saran dan masukan langsung via :
 - a. Telepon : 0321 861784
 - b. Faksimile : 0321 867163
 - c. Email : disnakan.jbg@gmail.com.
 - d. Kanal Pengaduan SP4N-LAPOR:
 - 1) Website : disnak.jombangkab.go.id
 - 2) Facebook: Dinas Peternakan Jombang
 - 3) Instagram : [dinas_peternakan_jombang](https://www.instagram.com/dinas_peternakan_jombang)