



## PUSKESMAS BURNEH

JL. KH. MUNIF NO. 28 BURNEH 69121 081333423399

Pemerintah Kab. Bangkalan / Dinas Kesehatan Kabupaten Bangkalan /  
PUSKESMAS BURNEH

### Poli KIA / KB

No. SK : 455/170.20/433.102.05/2022

#### Persyaratan

1. Bagi pasien baru dan lama mendaftar ke loket
2. Bagi pasien lama Membawa Kartu Pengunjung
3. Bagi pasien baru membawa data diri KTP atau KK, dan kartu BPJS/KIS (jika ada)

#### Sistem, Mekanisme dan Prosedur



## PUSKESMAS BURNEH

JL. KH. MUNIF NO. 28 BURNEH 69121 081333423399

Pemerintah Kab. Bangkalan / Dinas Kesehatan Kabupaten Bangkalan /  
PUSKESMAS BURNEH

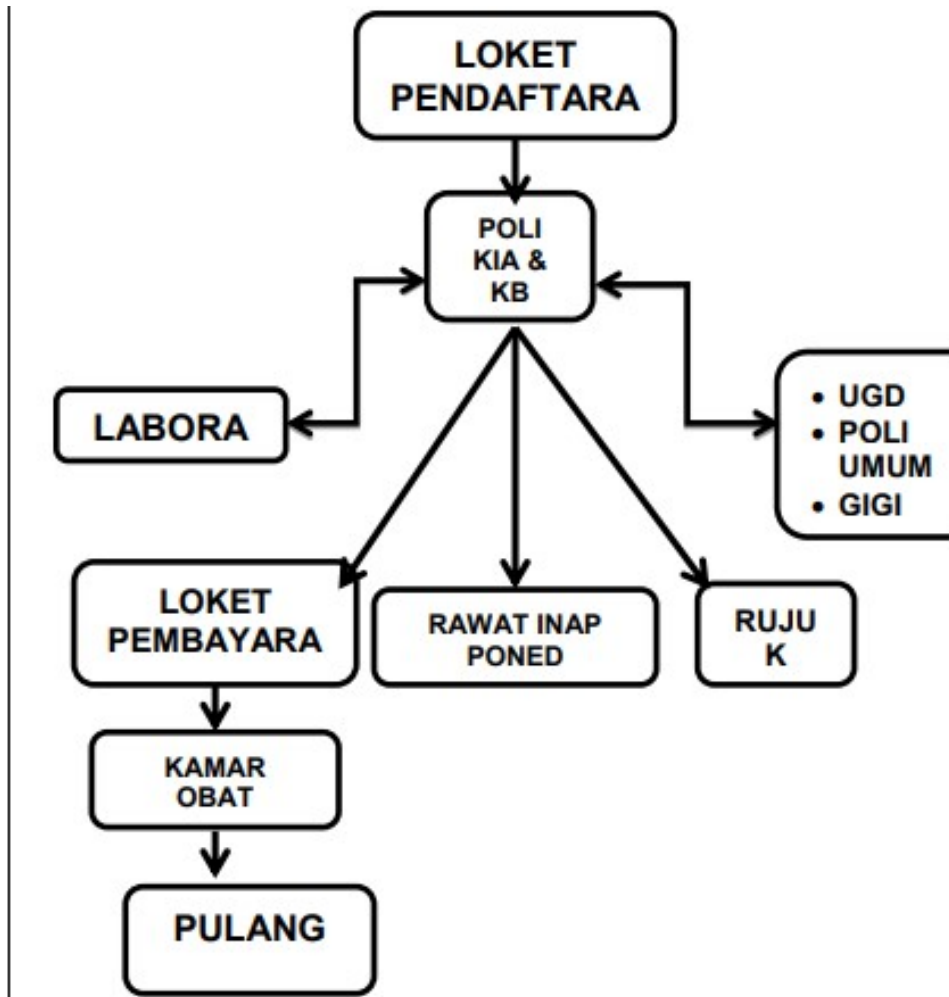

1. Pasien baru dan lama mendaftar di loket dengan membawa data diri KTP atau KK dan kartu BPJS/KIS (jika ada) untuk pasien baru. Sedangkan pasien lama mendaftar ke loket dengan menunjukkan kartu pengunjung
2. Pasien akan diberikan pelayanan, pengobatan, dan konseling oleh Tenaga Medis
3. Pasien ibu hamil, dan calon pengantin yang membutuhkan pemeriksaan laboratorium akan diarahkan untuk melakukan serangkaian test di laboratorium
4. Pasien yang datang dengan status UMUM makan akan menyelesaikan administrasi biaya tarif pelayanan pada loket pembayaran
5. Pasien mengambil obat yang telah diresepkan di kamar obat. Jika ada rujukan maka pasien harus menunggu untuk proses pencetakan surat rujukan

### Waktu Penyelesaian



## PUSKESMAS BURNEH

JL. KH. MUNIF NO. 28 BURNEH 69121 081333423399

Pemerintah Kab. Bangkalan / Dinas Kesehatan Kabupaten Bangkalan /  
PUSKESMAS BURNEH

15 Menit

### Biaya / Tarif

Tidak dipungut biaya

- 1) Membayar biaya pelayanan sesuai tarif perda untuk pasien UMUM, dan gratis untuk pasien BPJS/UHC.
- 2) Pembayaran dilakukan di loket pembayaran.

### Produk Pelayanan

1. Pemeriksaan ibu hamil, remaja, dan calon pengantin

### Pengaduan Layanan

1. Telp/WA Pengaduan
2. Barcode Pengaduan Saran dan Masukan