



PUSKESMAS BURNEH

JL. KH. MUNIF NO. 28 BURNEH 69121 081333423399

Pemerintah Kab. Bangkalan / Dinas Kesehatan Kabupaten Bangkalan /
PUSKESMAS BURNEH

Poli Gigi

No. SK : 455/170.20/433.102.05/2022

Persyaratan

1. Bagi pasien baru dan lama mendaftar ke loket
2. Bagi pasien lama Membawa Kartu Pengunjung
3. Bagi pasien baru membawa data diri KTP atau KK, dan kartu BPJS/KIS (jika ada)

Sistem, Mekanisme dan Prosedur



PUSKESMAS BURNEH

JL. KH. MUNIF NO. 28 BURNEH 69121 081333423399

Pemerintah Kab. Bangkalan / Dinas Kesehatan Kabupaten Bangkalan /
PUSKESMAS BURNEH

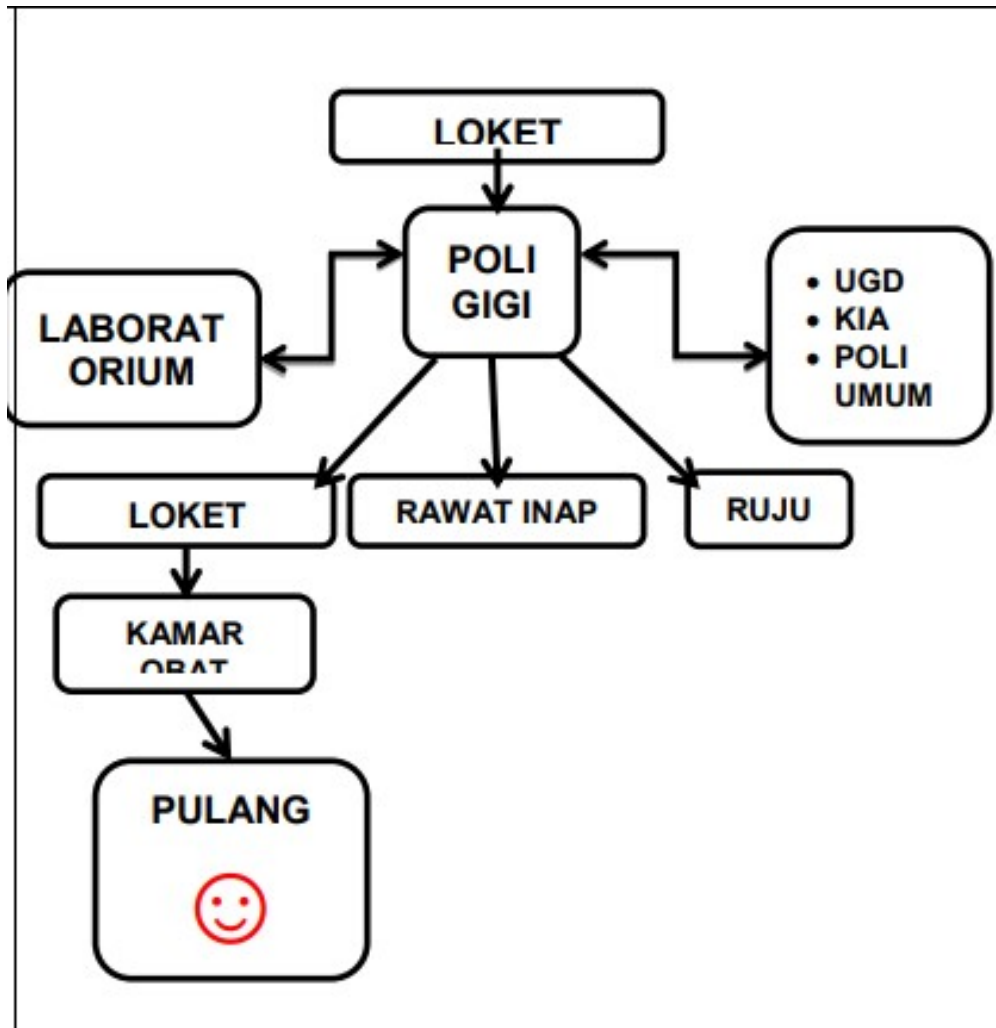

1. Pasien baru dan lama mendaftar di loket dengan membawa data diri KTP atau KK dan kartu BPJS/KIS (jika ada) untuk pasien baru. Sedangkan pasien lama mendaftar ke loket dengan menunjukkan kartu pengunjung.
2. Pasien akan diberikan pelayanan, pengobatan dan edukasi oleh Tenaga Medis
3. Pasien akan diberikan tindak lanjut berupa pemberian obat, atau surat rujukan untuk pemeriksaan lebih lanjut pada faskes tingkat 3
4. Pasien mengambil obat yang telah diresepkan di kamar obat. Jika ada rujukan maka pasien harus menunggu untuk proses pencetakan surat rujukan

Waktu Penyelesaian



PUSKESMAS BURNEH

JL. KH. MUNIF NO. 28 BURNEH 69121 081333423399

Pemerintah Kab. Bangkalan / Dinas Kesehatan Kabupaten Bangkalan /
PUSKESMAS BURNEH

0

Lama Pelayanan :

I. Pemeriksaan :5 Menit :

II.Tindakan : 20 – 30 Menit

Biaya / Tarif

Tidak dipungut biaya

- 1) Membayar biaya pelayanan sesuai tarif perda untuk pasien UMUM, dan gratis untuk pasien BPJS/UHC.
- 2) Pembayaran dilakukan di loket pembayaran.

Produk Pelayanan

1. Konsultasi, Pemeriksaan, dan Pelayanan Gigi

Pengaduan Layanan

1. Telp/WA Pengaduan
2. Barcode Pengaduan Saran dan Masukan