

Loka POM di Kabupaten Buleleng

Jl. Gunung Agung No.8, Banjar Tegal, Kec. Buleleng, Kabupaten Buleleng, Bali 81117

03623306355

<https://buleleng.pom.go.id/>



Badan Pengawas Obat dan Makanan / Unit Pelaksana Teknis [lev I] / Unit

Sertifikat Penuh Aspek CPKB Golongan A

Pelaksana Teknis [lev II] / Loka POM di Kabupaten Buleleng

No. SK : HK.02.02.15C.06.24.50

Persyaratan

1. Surat permohonan
2. Persetujuan Denah Bangunan Industri Kosmetika
3. Dokumen penerapan sistem mutu CPKB meliputi aspek sistem manajemen mutu, personalia, bangunan dan fasilitas, peralatan, sanitasi dan higiene, produksi, pengawasan mutu, dokumentasi, penyimpanan, penanganan keluhan dan penarikan produk sesuai dengan Peraturan Badan Pengawas Obat dan Makanan yang mengatur mengenai CPKB
4. Surat persetujuan penggunaan fasilitas bersama yang masih berlaku dengan bentuk sediaan sesuai dengan permohonan untuk sarana produksi yang menggunakan fasilitas bersama Kosmetika dengan komoditi obat atau obat tradisional
5. Memiliki penanggung jawab teknis sesuai dengan ketentuan peraturan perundang-undangan
6. Surat permohonan
7. Persetujuan Denah Bangunan Industri Kosmetika
8. Dokumen penerapan sistem mutu CPKB meliputi aspek sistem manajemen mutu, personalia, bangunan dan fasilitas, peralatan, sanitasi dan higiene, produksi, pengawasan mutu, dokumentasi, penyimpanan, penanganan keluhan dan penarikan produk sesuai dengan Peraturan Badan Pengawas Obat dan Makanan yang mengatur mengenai CPKB
9. Surat persetujuan penggunaan fasilitas bersama yang masih berlaku dengan bentuk sediaan sesuai dengan permohonan untuk sarana produksi yang menggunakan fasilitas bersama Kosmetika dengan komoditi obat atau obat tradisional
10. Memiliki penanggung jawab teknis sesuai dengan ketentuan peraturan perundang-undangan
11. Persetujuan Denah Bangunan Industri Kosmetika
12. Dokumen penerapan sistem mutu disesuaikan dengan perubahan teknis yang diajukan
13. Surat persetujuan penggunaan fasilitas bersama yang masih berlaku dengan bentuk sediaan sesuai dengan permohonan untuk sarana produksi yang menggunakan fasilitas bersama dengan obat atau obat tradisional

Sistem, Mekanisme dan Prosedur

Loka POM di Kabupaten Buleleng

Jl. Gunung Agung No.8, Banjar Tegal, Kec. Buleleng, Kabupaten Buleleng, Bali 81117

03623306355

<https://buleleng.pom.go.id/>

Badan Pengawas Obat dan Makanan / Unit Pelaksana Teknis [lev I] / Unit

Pelaksana Teknis [lev. II] / Loka POM di Kabupaten Buleleng

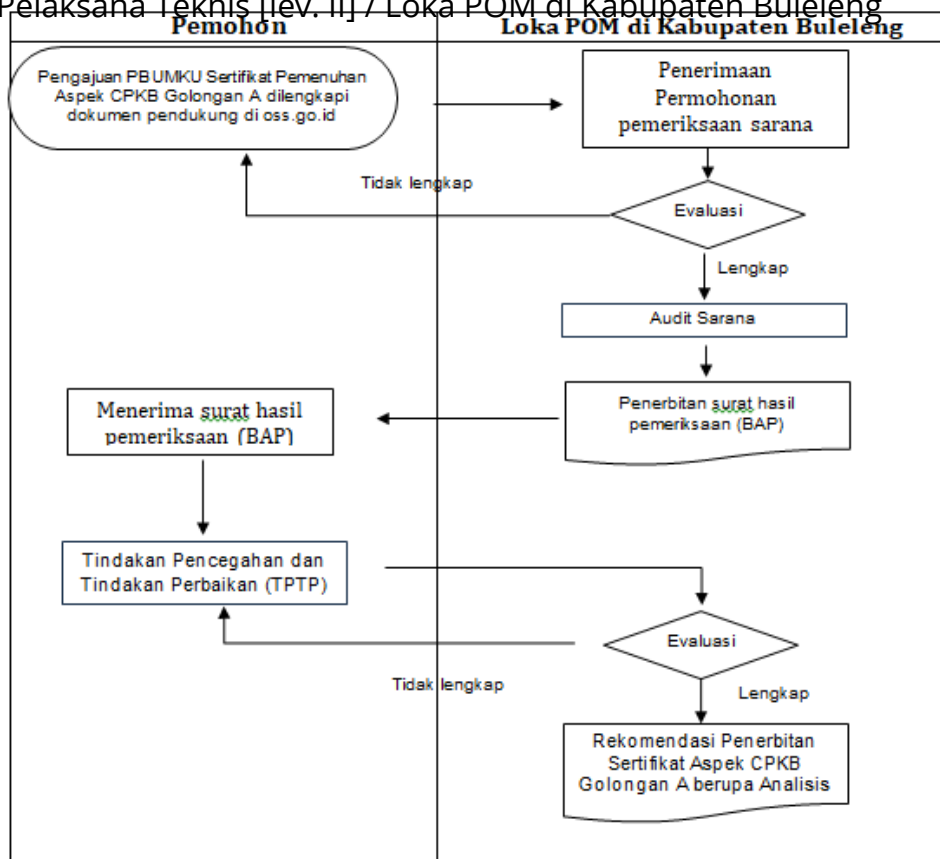

Waktu Penyelesaian

0

1. Jadwal pemeriksaan sarana dilakukan sesuai kesepakatan pemohon dan petugas;
2. Hasil pemeriksaan sarana diterbitkan maksimal 20 (dua puluh) hari kerja setelah pemeriksaan sarana dilakukan;
3. Hasil evaluasi tindakan perbaikan diterbitkan maksimal 20 (dua puluh) hari kerja setelah pemohon menyerahkan perbaikan;
4. Analisis hasil pemeriksaan diterbitkan maksimal 5 (lima) hari kerja setelah seluruh hasil temuan dinyatakan selesai.

Biaya / Tarif

Tidak dipungut biaya

Loka POM di Kabupaten Buleleng

Jl. Gunung Agung No.8, Banjar Tegal, Kec. Buleleng, Kabupaten Buleleng, Bali 81117

03623306355

<https://buleleng.pom.go.id/>



Badan Pengawas Obat dan Makanan / Unit Pelaksana Teknis [lev I] / Unit

Produk Pelayanan Pelaksana Teknis [lev. II] / Loka POM di Kabupaten Buleleng

1. Analisis Hasil Pemeriksaan dalam Rangka Pemenuhan Aspek CPKB Golongan A.

Pengaduan Layanan

Pemohon dapat melakukan pengaduan atas pelaksanaan Pelayanan Publik di lingkungan Loka POM di Kabupaten Buleleng sebagaimana terdiri atas :

- Pemberian informasi adanya indikasi terjadinya penyimpangan atau penyalahgunaan wewenang yang dilakukan oleh Pelaksana, sehingga melibatkan kerugian Pemohon/Negara;
- Permintaan klarifikasi, konfirmasi atau pengaduan terkait penyimpangan Pelayanan Publik di lingkungan Loka POM di Kabupaten Buleleng.
- Pengaduan disampaikan kepada Kepala Loka POM di Kabupaten Buleleng melalui Unit Layanan Pengaduan Konsumen (ULPK) melalui email : loka_buleleng@pom.go.id atau lokapombuleleng@gmail.com atau melalui SP4N Lapor : bpom.lapor.go.id
- Pengaduan terkait permintaan klarifikasi, konfirmasi atau pengaduan terkait penyimpangan Pelayanan Publik di lingkungan Loka POM di Kabupaten Buleleng dapat disampaikan langsung kepada Loka POM di Kabupaten Buleleng melalui email : loka_buleleng@pom.go.id atau lokapombuleleng@gmail.com atau melalui SP4N Lapor : bpom.lapor.go.id.

Saran dan Masukan/Apresiasi

Saran dan Masukan yang disampaikan oleh pelanggan diakomodir melalui Survey Kepuasan Masyarakat dan dilakukan penyusunan Rencana Aksi untuk tindak lanjut dan dilakukan monitoring terhadap pelaksanaan Rencana Aksi. Saran dan Masukan pelanggan menjadi bahan masukan dalam penyusunan Standar Pelayanan dan Peningkatan Pelayanan Publik.