

## Kantor Pelayanan Perbendaharaan Negara Lubuk Linggau

Jalan Letkol Sukirno 31626 085162824894

<https://djob.kemenkeu.go.id/kppn/lubuklinggau/id/>

Kementerian Keuangan / Direktorat Jenderal Perbendaharaan / Kantor Wilayah

Direktorat Jenderal Perbendaharaan Provinsi Sumatera Selatan / Kantor

Pelayanan Perbendaharaan Negara Lubuk Linggau



# Izin Pembukaan Rekening Satker K/L

No. SK :

## Persyaratan

1. 1

## Sistem, Mekanisme dan Prosedur

# Kantor Pelayanan Perbendaharaan Negara Lubuk Linggau

Jalan Letkol Sukirno 31626 085162824894

<https://djpb.kemenkeu.go.id/kppn/lubuklinggau/id/>

Kementerian Keuangan / Direktorat Jenderal Perbendaharaan / Kantor Wilayah  
Direktorat Jenderal Perbendaharaan Provinsi Sumatera Selatan / Kantor  
Pelayanan Perbendaharaan Negara Lubuk Linggau

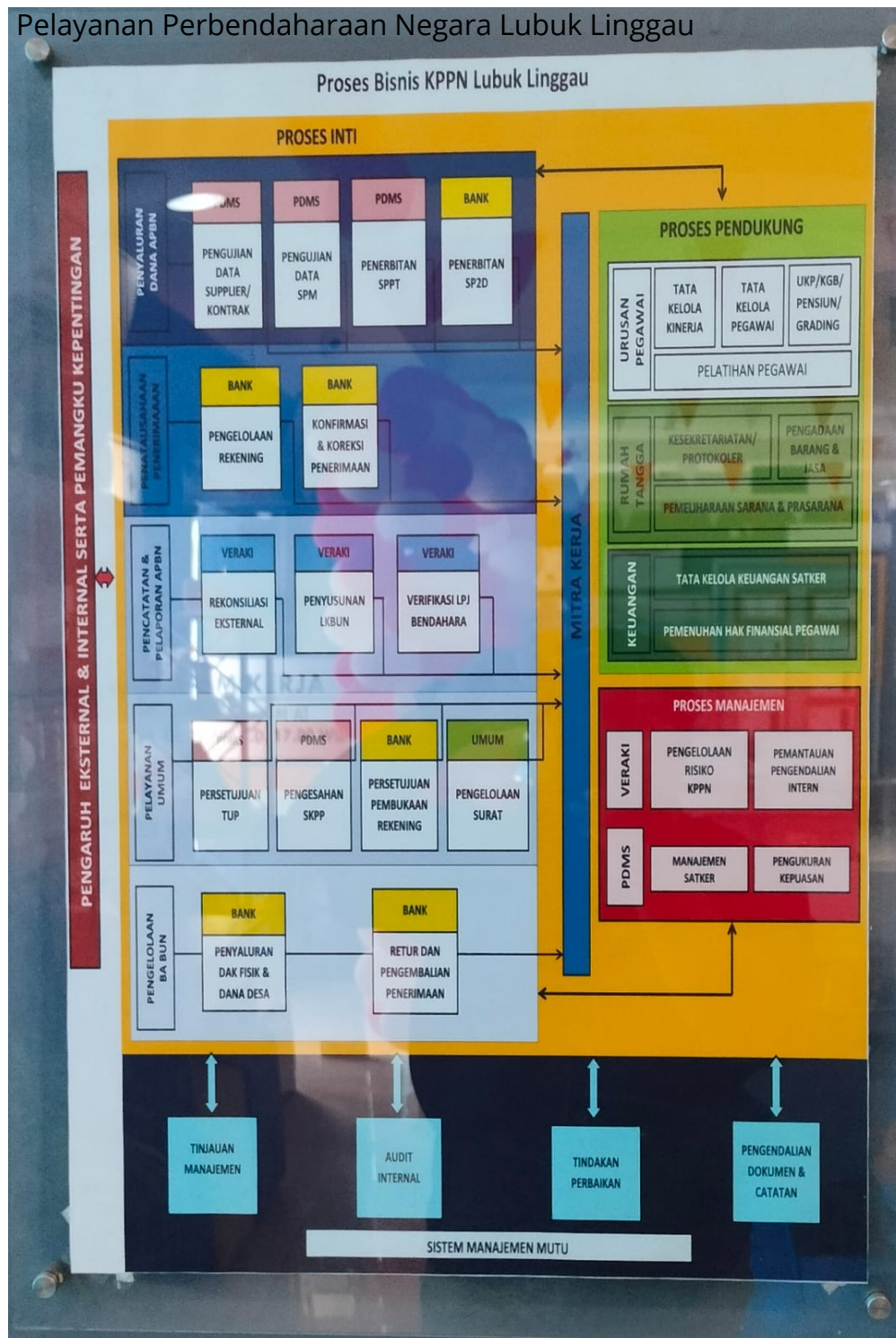

## Waktu Penyelesaian

5 Hari kerja

# Kantor Pelayanan Perbendaharaan Negara Lubuk Linggau

Jalan Letkol Sukirno 31626 085162824894

<https://djpb.kemenkeu.go.id/kppn/lubuklinggau/id/>



Kementerian Keuangan / Direktorat Jenderal Perbendaharaan / Kantor Wilayah  
Direktorat Jenderal Perbendaharaan Provinsi Sumatera Selatan / Kantor

## **Biaya / Tarif** Pelayanan Perbendaharaan Negara Lubuk Linggau

Tidak dipungut biaya

## **Produk Pelayanan**

1. Persetujuan/Penolakan Pembukaan Rekening

## **Pengaduan Layanan**

-