



## UOBF Puskesmas Sumberpitu

JL.RAYA SUMBERPITU NO.25 TUTUR 67165 6755023

<http://pkmsumberpitu.pasuruankab.go.id/>

Pemerintah Kab. Pasuruan / Dinas Kesehatan / UOBF Puskesmas Sumberpitu

# Laboratorium

No. SK : 440/02/424.072.05/2023

## Persyaratan

1. Kartu Berobat, Kartu Identitas (KTP / KK), Kartu BPJS (Bagi yang mempunyai)

## Sistem, Mekanisme dan Prosedur



# UOBF Puskesmas Sumberpitu

JL.RAYA SUMBERPITU NO.25 TUTUR 67165 6755023

<http://pkmsumberpitu.pasuruankab.go.id/>

Pemerintah Kab. Pasuruan / Dinas Kesehatan / UOBF Puskesmas Sumberpitu

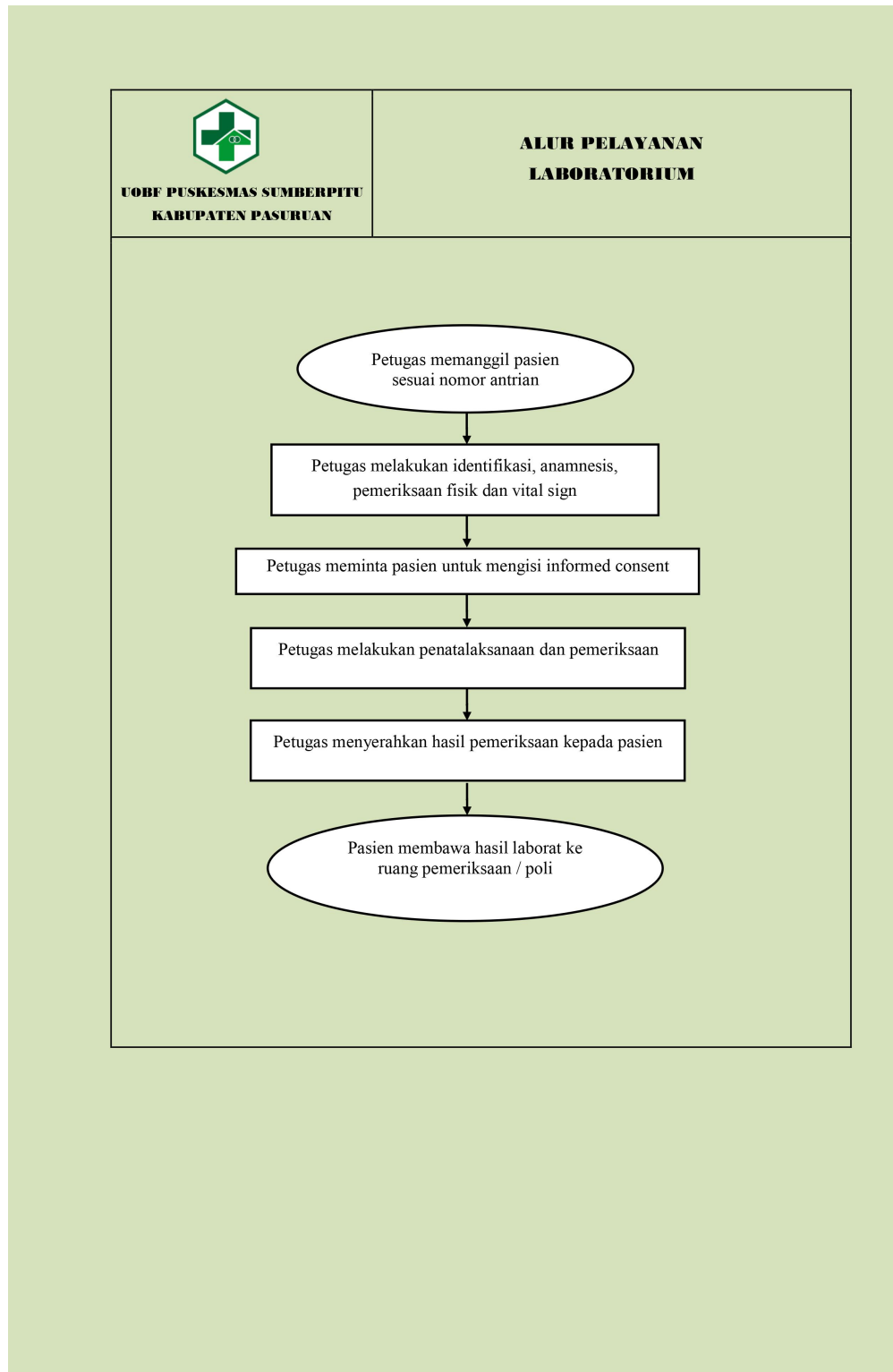

1. Petugas memanggil pasien sesuai nomor antrian
2. Petugas melakukan identifikasi, anamnesis, pemeriksaan fisik dan vital sign
3. Petugas meminta pasien untuk mengisi informed consent
4. Petugas melakukan penatalaksanaan dan pemeriksaan
5. Petugas menyerahkan hasil pemeriksaan kepada pasien
6. Pasien membawa hasil laborat ke ruang pemeriksaan / poli



## UOBF Puskesmas Sumberpitu

JL.RAYA SUMBERPITU NO.25 TUTUR 67165 6755023

<http://pkmsumberpitu.pasuruankab.go.id/>

Pemerintah Kab. Pasuruan / Dinas Kesehatan / UOBF Puskesmas Sumberpitu

### Waktu Penyelesaian

0

Pelayanan Komprehensif selama 10 – 120 menit

### Biaya / Tarif

Tidak dipungut biaya

- BPJS : Gratis
- UMUM : Sesuai Peraturan Daerah Kabupaten Pasuruan

### Produk Pelayanan

1. Pelayanan Laboratorium

### Pengaduan Layanan

- UOBF Puskesmas Sumberpitu Jalan Raya Sumberpitu No.25 Kec.Tutur Kab.Pasuruan
- Telepon : (0343) 6755023
- WhatsApp : (Erin : 085655565493)
- Email : pkmsumberpitu2015@gmail.com