

## pelayanan ruang KB

No. SK : 445/012/SK-A/PKM-PYL/2024

### Persyaratan

1. Membawa KTP/KK

### Sistem, Mekanisme dan Prosedur

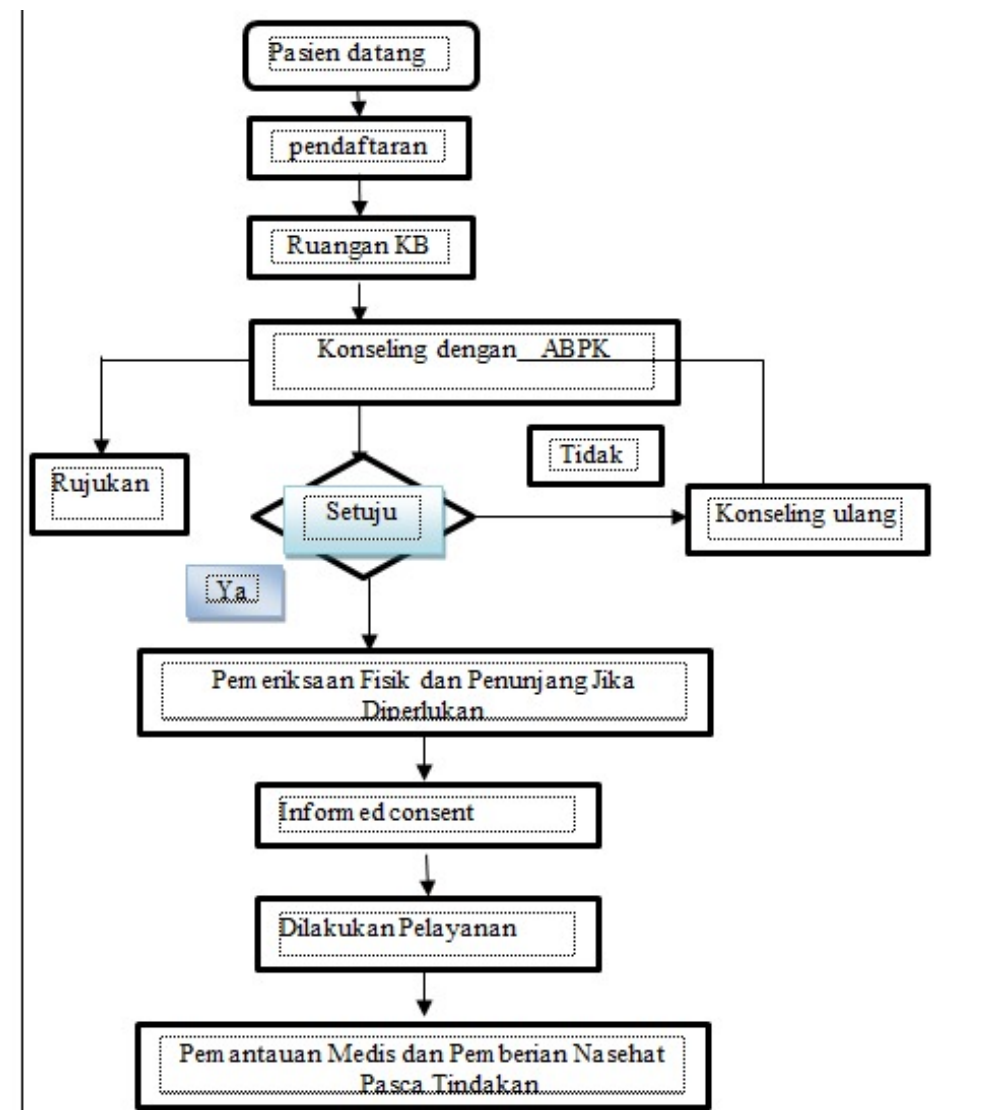

### Waktu Penyelesaian



## Puskesmas Payolansek

Payakumbuh Barat 26225

Pemerintah Kota Payakumbuh / Dinas Kesehatan / Puskesmas  
Payolansek

0

Pasien Datang mendaftar

Memasuki ruang KB

Pelayanan, pemeriksaan kesehatan ,tindakan medis tentang kebidanan, dan rujukan ke faskes atas jika pasien ada indikasi untuk di rujuk dan konsultasi kesehatan

Pemeriksaan labor jika Diperlukan

Pengambilan Obat

Pasien pulang

### Biaya / Tarif

Tidak dipungut biaya

pelayanan sesuai tarif perda

### Produk Pelayanan

1. pelayanan dan konsultasi

### Pengaduan Layanan

kotak saran, pengaduan langsung dan media elektronik