

Kantor Pelayanan Perbendaharaan Negara Lubuk Linggau

Jalan Letkol Sukirno 31626 085162824894

<https://djpb.kemenkeu.go.id/kppn/lubuklinggau/id/>

Kementerian Keuangan / Direktorat Jenderal Perbendaharaan / Kantor Wilayah

Direktorat Jenderal Perbendaharaan Provinsi Sumatera Selatan / Kantor

Pelayanan Perbendaharaan Negara Lubuk Linggau



Rekonsiliasi Laporan Keuangan Satuan Kerja

No. SK :

Persyaratan

1. 1

Sistem, Mekanisme dan Prosedur

Kantor Pelayanan Perbendaharaan Negara Lubuk Linggau

Jalan Letkol Sukirno 31626 085162824894

<https://djpb.kemenkeu.go.id/kppn/lubuklinggau/id/>

Kementerian Keuangan / Direktorat Jenderal Perbendaharaan / Kantor Wilayah
Direktorat Jenderal Perbendaharaan Provinsi Sumatera Selatan / Kantor
Pelayanan Perbendaharaan Negara Lubuk Linggau

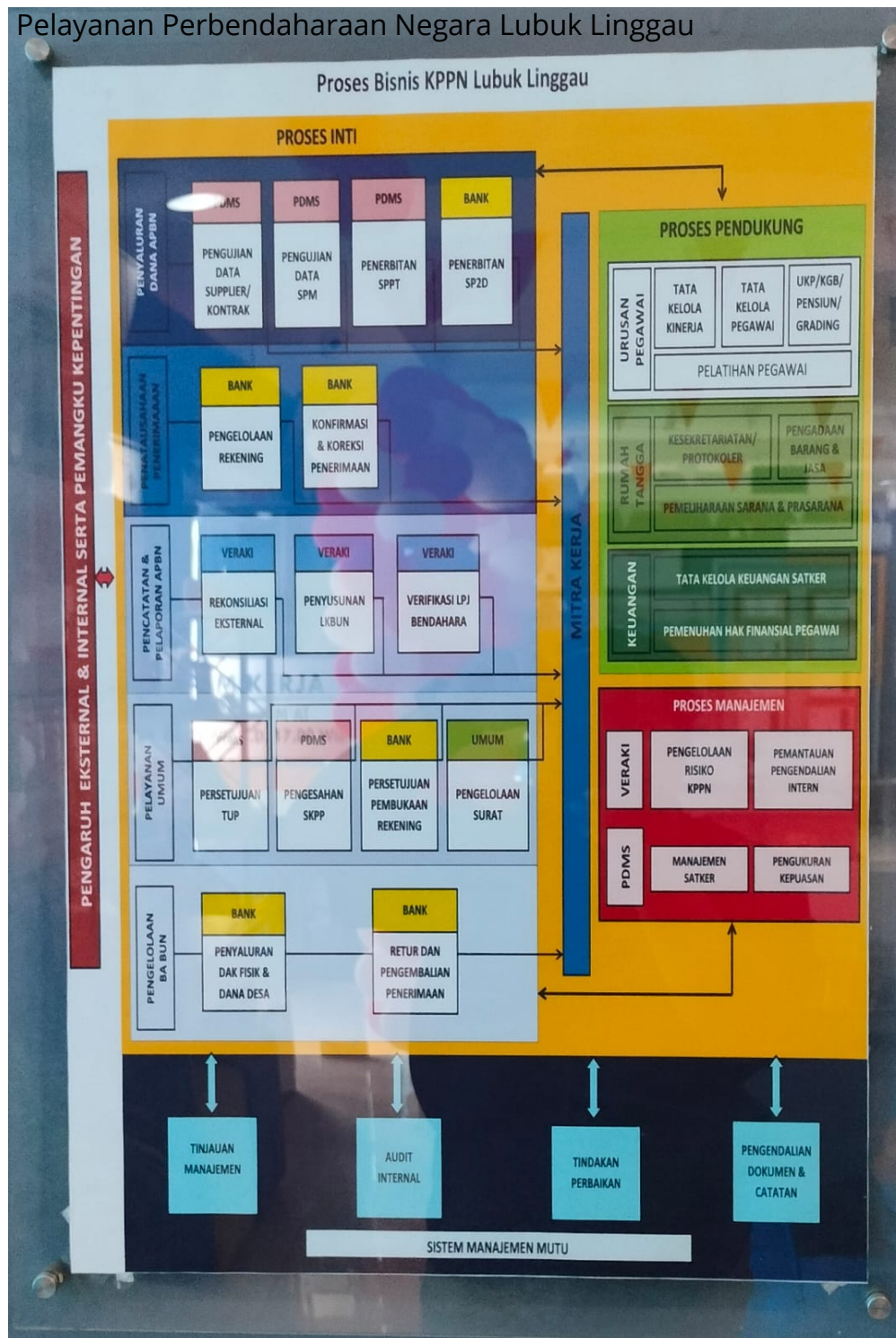

Waktu Penyelesaian

1 Hari kerja

Kantor Pelayanan Perbendaharaan Negara Lubuk Linggau

Jalan Letkol Sukirno 31626 085162824894

<https://djpb.kemenkeu.go.id/kppn/lubuklinggau/id/>



Kementerian Keuangan / Direktorat Jenderal Perbendaharaan / Kantor Wilayah
Direktorat Jenderal Perbendaharaan Provinsi Sumatera Selatan / Kantor

Biaya / Tarif Pelayanan Perbendaharaan Negara Lubuk Linggau

Tidak dipungut biaya

Produk Pelayanan

1. Surat Hasil Rekonsiliasi

Pengaduan Layanan