



UOBF Puskesmas Sumberpitu

JL.RAYA SUMBERPITU NO.25 TUTUR 67165 6755023

<http://pkmsumberpitu.pasuruankab.go.id/>

Pemerintah Kab. Pasuruan / Dinas Kesehatan / UOBF Puskesmas Sumberpitu

Ruang Farmasi

No. SK : 440/02/424.072.05/2023

Persyaratan

1. Kartu Berobat, Kartu Identitas (KTP / KK), Kartu BPJS (Bagi yang mempunyai)

Sistem, Mekanisme dan Prosedur



UOBF Puskesmas Sumberpitu

JL.RAYA SUMBERPITU NO.25 TUTUR 67165 6755023

<http://pkmsumberpitu.pasuruankab.go.id/>

Pemerintah Kab. Pasuruan / Dinas Kesehatan / UOBF Puskesmas Sumberpitu

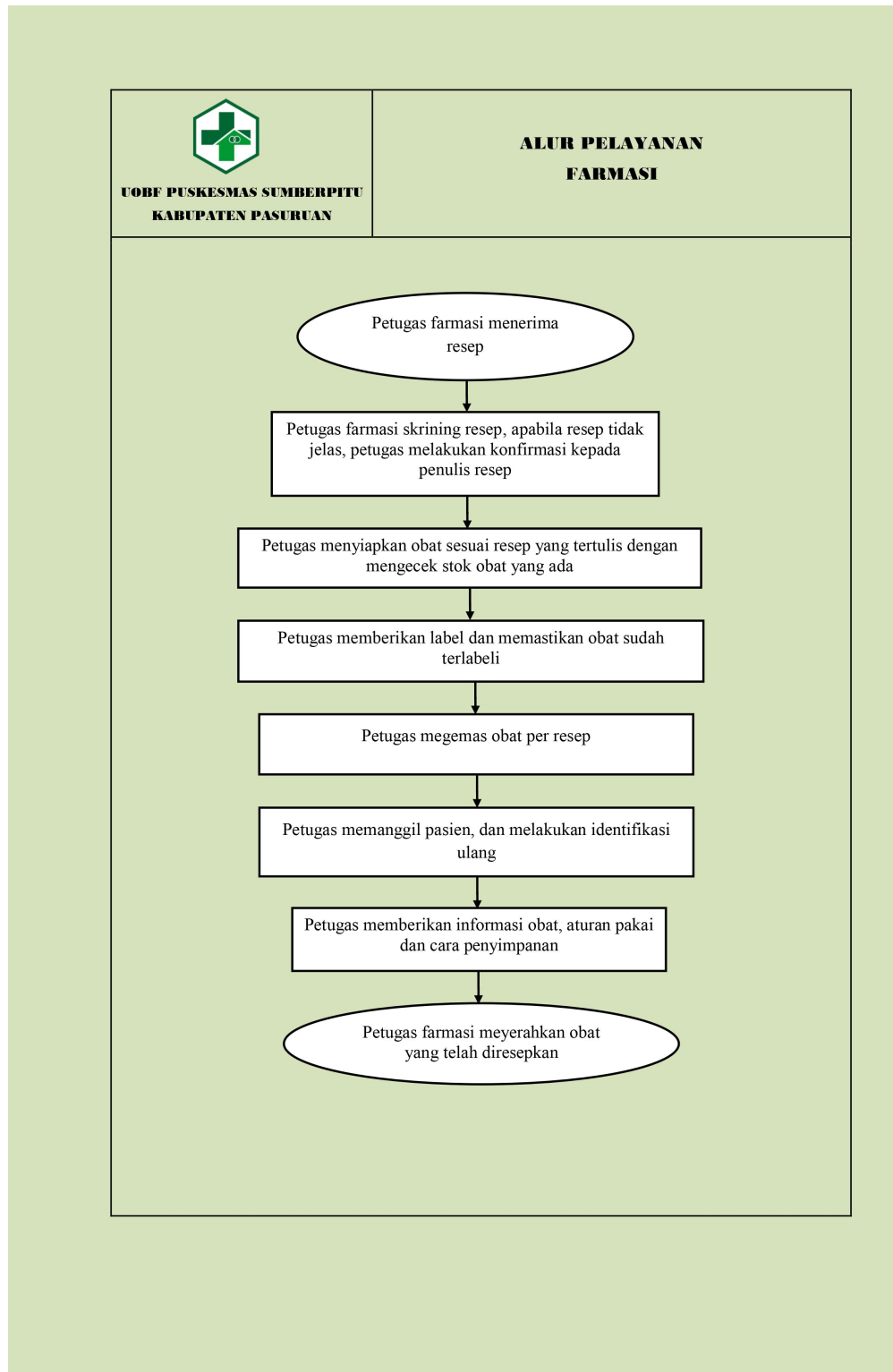

1. Petugas farmasi menerima resep
2. Petugas farmasi skrining resep, apabila resep tidak jelas, petugas melakukan konfirmasi kepada penulis resep
3. Petugas menyiapkan obat sesuai resep yang tertulis dengan mengecek stok obat yang ada
4. Petugas memberikan label dan memastikan obat sudah terlabeli
5. Petugas megemas obat per resep



UOBF Puskesmas Sumberpitu

JL.RAYA SUMBERPITU NO.25 TUTUR 67165 6755023

<http://pkmsumberpitu.pasuruankab.go.id/>

Pemerintah Kab. Pasuruan / Dinas Kesehatan / UOBF Puskesmas Sumberpitu

Waktu Penyelesaian

0

- Obat Racikan : 10 – 15 menit
- Obat Jadi : 5 – 10 menit

Biaya / Tarif

Tidak dipungut biaya

- BPJS : Gratis
- UMUM : Sesuai Peraturan Daerah Kabupaten Pasuruan

Produk Pelayanan

1. Pelayanan Farmasi

Pengaduan Layanan

- Datang langsung ke UOBF Puskesmas Sumberpitu Jalan Raya Sumberpitu No.25 Kec.Tutur Kab.Pasuruan
- Telepon : (0343) 6755023
- WhatsApp : (Erin : 085655565493)
- Email : pkmsumberpitu2015@gmail.com