



UOBF Puskesmas Sumberpitu

JL.RAYA SUMBERPITU NO.25 TUTUR 67165 6755023

<http://pkmsumberpitu.pasuruankab.go.id/>

Pemerintah Kab. Pasuruan / Dinas Kesehatan / UOBF Puskesmas Sumberpitu

Poli MTBS

No. SK : 440/02/424.072.05/2023

Persyaratan

1. Kartu Berobat, Kartu Identitas (KTP / KK), Kartu BPJS (Bagi yang mempunyai)

Sistem, Mekanisme dan Prosedur



UOBF Puskesmas Sumberpitu

JL.RAYA SUMBERPITU NO.25 TUTUR 67165 6755023

<http://pkmsumberpitu.pasuruankab.go.id/>

Pemerintah Kab. Pasuruan / Dinas Kesehatan / UOBF Puskesmas Sumberpitu

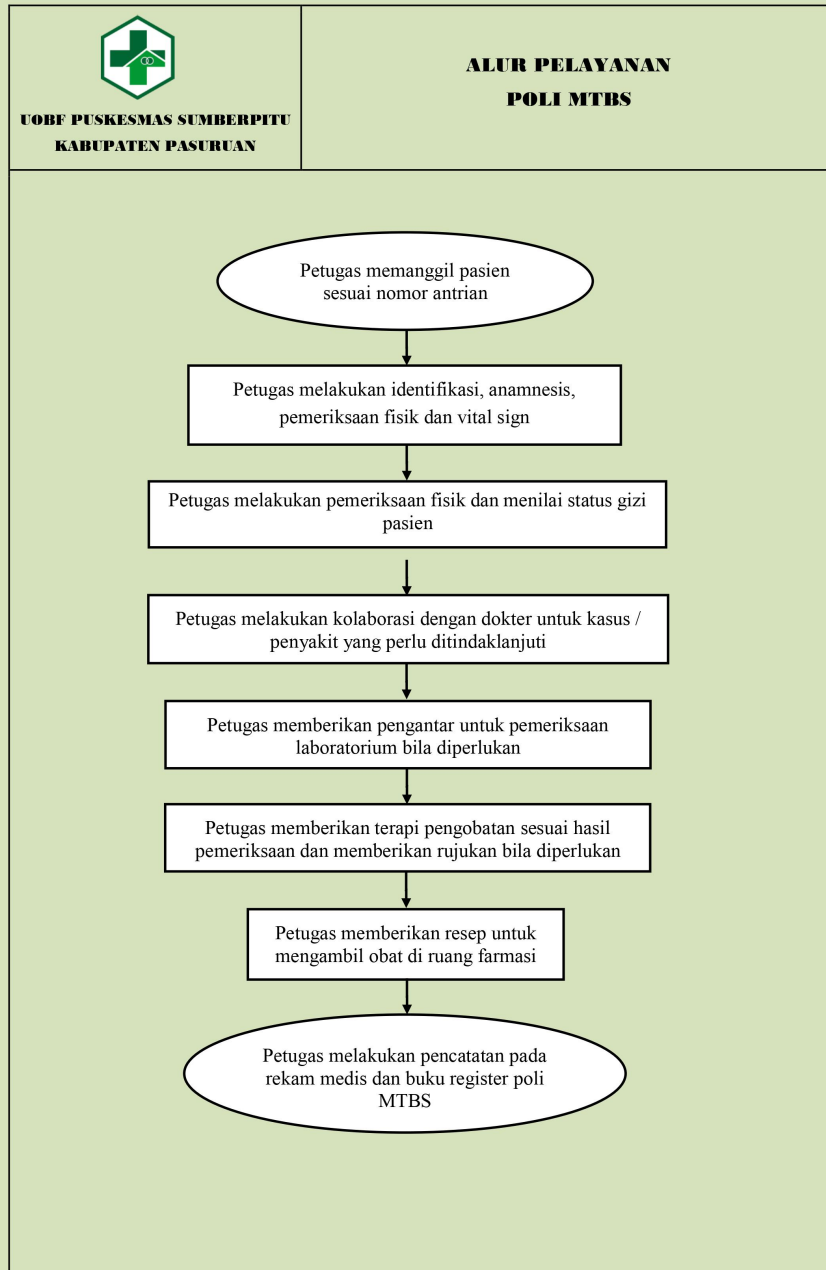

1. Petugas memanggil pasien sesuai nomor antrian
2. Petugas melakukan identifikasi, anamnesis, pemeriksaan fisik dan vital sign
3. Petugas melakukan pemeriksaan fisik dan menilai status gizi pasien
4. Petugas melakukan kolaborasi dengan dokter untuk kasus / penyakit yang perlu ditindaklanjuti

Informasi pelayanan publik ini diambil dari sippn.menpan.go.id pada Rabu, 15 Jan 2025 pukul 16:58. Klik [di sini](#) untuk melihat halaman asli.

5. Petugas memberikan pengantar untuk pemeriksaan laboratorium bila diperlukan
6. Petugas memberikan terapi pengobatan sesuai hasil pemeriksaan dan memberikan rujukan bila



UOBF Puskesmas Sumberpitu

JL.RAYA SUMBERPITU NO.25 TUTUR 67165 6755023

<http://pkmsumberpitu.pasuruankab.go.id/>

Pemerintah Kab. Pasuruan / Dinas Kesehatan / UOBF Puskesmas Sumberpitu

Waktu Penyelesaian

0

Pelayanan Komprehensif selama 10 – 15 menit

Biaya / Tarif

Tidak dipungut biaya

- BPJS : Gratis
- UMUM : Sesuai Peraturan Daerah Kabupaten Pasuruan

Produk Pelayanan

1. Pelayanan poli MTBS

Pengaduan Layanan

- Datang langsung ke UOBF Puskesmas Sumberpitu Jalan Raya Sumberpitu No.25 Kec.Tutur Kab.Pasuruan
- Telepon : (0343) 6755023
- WhatsApp : (Erin : 085655565493)
- Email : pkmsumberpitu2015@gmail.com