



Badan Perencanaan Pembangunan Daerah

Jalan Brigjen Ngurah Rai Nomor 30 Bangli 80613 036691547

<https://bappeda.banglikab.go.id>

Pemerintah Kab. Bangli / Badan Perencanaan Pembangunan Daerah

Pelayanan Pengendalian Dan Verifikasi Penyusunan Renja Perangkat Daerah

No. SK : 000.8.3.2/54/BAPPEDA

Persyaratan

1. Surat Edaran Bupati tentang penyusunan Rancangan Renja
2. RKPD
3. Renja periode sebelumnya

Sistem, Mekanisme dan Prosedur



Badan Perencanaan Pembangunan Daerah

Jalan Brigjen Ngurah Rai Nomor 30 Bangli 80613 036691547

<https://bappeda.banglikab.go.id>

Pemerintah Kab. Bangli / Badan Perencanaan Pembangunan Daerah

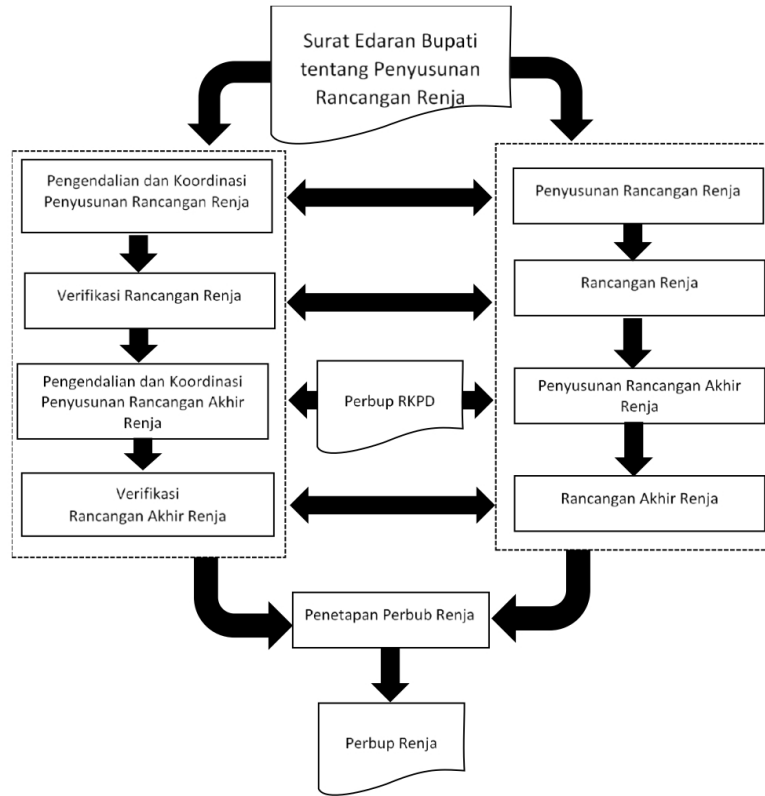

1. Menyampaikan Surat Edaran Bupati yang berisi: - Agenda penyusunan RKPD, pelaksanaan forum - Perangkat Daerah/lintas perangkat Daerah - Musrenbang RKPD, pelaksanaan forum - Rancangan wal RENJA Perangkat Daerah kepada Kepala Bappeda untuk diverifikasi
2. Mengendalikan pelaksanaan penyusunan Rancangan Renja Perangkat Daerah
3. Melaksanakan koordinasi penyusunan Rancangan Renja Perangkat Daerah
4. Menerima Rancangan Renja dari Perangkat Daerah
5. - Melaksanakan verifikasi Rancangan Renja Perangkat Daerah oleh bidang pengampu urusan terkait - Menyampaikan saran dan rekomendasi untuk penyempurnaan Rancangan Renja Perangkat Daerah - Mengirimkan tembusan saran dan rekomendasi kepada Kabid Perencanaan, Pengendalian dan Evaluasi Pembangunan Daerah sebagai bahan penyempurnaan Rancangan Awal RKPD
6. Mengkoordinir pelaksanaan Forum Perangkat Daerah/lintas Perangkat Daerah



Badan Perencanaan Pembangunan Daerah

Jalan Brigjen Ngurah Rai Nomor 30 Bangli 80613 036691547

<https://bappeda.banglikab.go.id>

Pemerintah Kab. Bangli / Badan Perencanaan Pembangunan Daerah

Waktu Penyelesaian

8 Bulan

Penyusunan Renja dilaksanakan dalam jangka waktu 8 bulan, dimulai paling lambat 1 bulan setelah Perkada tentang RKPD ditetapkan

Biaya / Tarif

Tidak dipungut biaya

Produk Pelayanan

1. Peraturan Bupati tentang Rencana Kerja (Renja) Perangkat Daerah

Pengaduan Layanan

Penanganan Pengaduan pada Bappeda Kabupaten Bangli dilakukan dengan :

Datang langsung

Surat Pengaduan

Telepon / Faksimili (0366-91547)

Email : bappedakabbangli@gmail.com

Facebook : bappeda Kabupaten Bangli

Kotak pengaduan Bappeda Kabupaten Bangli

Website : <https://bappeda.banglikab.go.id>

Layanan Pengaduan 24 Jam Bangli Era Baru (0366) 5501000, Call center 112