

PUSKESMAS KALORAN

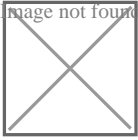

Jl. Kranggan Nomor 1 Kaloran Kode pos 56282 Telp. (0293) 4909853 email

:puskesmaskaloran@yahoo.com 56282 02934909853

Pemerintah Kab. Temanggung / Dinas Kesehatan / PUSKESMAS KALORAN

Pelayanan Konseling Gizi

No. SK :

Persyaratan

1. Sudah mendaftarkan di loket Pendaftaran
2. Membawa rujukan internal

Sistem, Mekanisme dan Prosedur

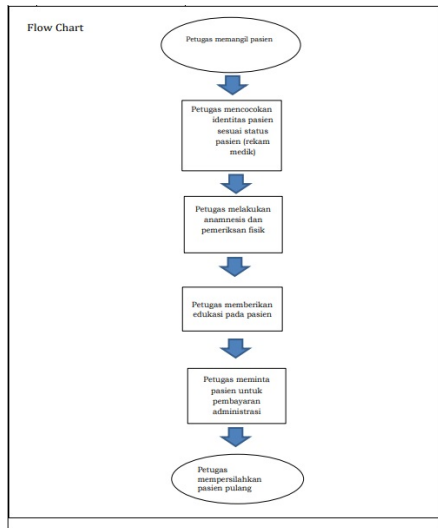

1. Petugas menerima rujukan internal dan Rekam Medis dari petugas pendaftaran
2. Petugas memanggil pasien sesuai nomor urut
3. Petugas melakukan identifikasi pasien sesuai prosedur
4. Petugas melakukan anamnesis kepada pasien
5. Petugas menentukan diagnose gizi
6. Petugas melakukan intervensi gizi
7. Petugas melakukan monitoring dan evaluasi
8. Petugas mempersilahkan pasien pulang

Waktu Penyelesaian

15 Menit

PUSKESMAS KALORAN



Jl. Kranggan Nomor 1 Kaloran Kode pos 56282 Telp. (0293) 4909853 email

:puskesmaskaloran@yahoo.com 56282 02934909853

Pemerintah Kab. Temanggung / Dinas Kesehatan / PUSKESMAS KALORAN

Biaya / Tarif

Tidak dipungut biaya

Produk Pelayanan

1. Jasa pelayanan konseling gizi

Pengaduan Layanan

- 1) Kotak Saran
- 2) Telepon Nomor : 0856 4378 7392 3) Email : puskesmaskaloran@yahoo.com
- 4) Sosial Media : Instagram : puskesmas.kaloran
- 5) Datang langsung Mekanisme :
 1. Masyarakat menyampaikan aduan melalui media yang telah disediakan;
 2. Masyarakat datang langsung ke Puskesmas Kaloran Kabupaten Temanggung