

Kantor Pelayanan Perbendaharaan Negara tipe A2 Sragen

Komp. Gd. Kartini Jl. Sukowati No.15C 57213 085273017111

<https://djob.kemenkeu.go.id/kppn/sragen/id>



Kementerian Keuangan / Direktorat Jenderal Perbendaharaan / Kantor Wilayah

Direktorat Jenderal Perbendaharaan Provinsi Jawa Tengah / Kantor Pelayanan

Penerbitan SP2D atas SPM LS dan Non LS

Perbendaharaan Negara tipe A2 Sragen

No. SK : KEP-57/PB/2023

Persyaratan

1. ADK SPM (sesuai jenis SPM)
2. Dokumen SPM beserta lampiran/Dokumen Pendukung Seluruh dokumen disampaikan melalui aplikasi SAKTI

Sistem, Mekanisme dan Prosedur

Kantor Pelayanan Perbendaharaan Negara tipe A2 Sragen

Komp. Gd. Kartini Jl. Sukowati No.15C 57213 085273017111

<https://djpb.kemenkeu.go.id/kppn/sragen/id>



Kementerian Keuangan / Direktorat Jenderal Perbendaharaan / Kantor Wilayah Direktorat Jenderal Perbendaharaan Provinsi Jawa Tengah / Kantor Pelayanan Perbendaharaan Negara tipe A2 Sragen

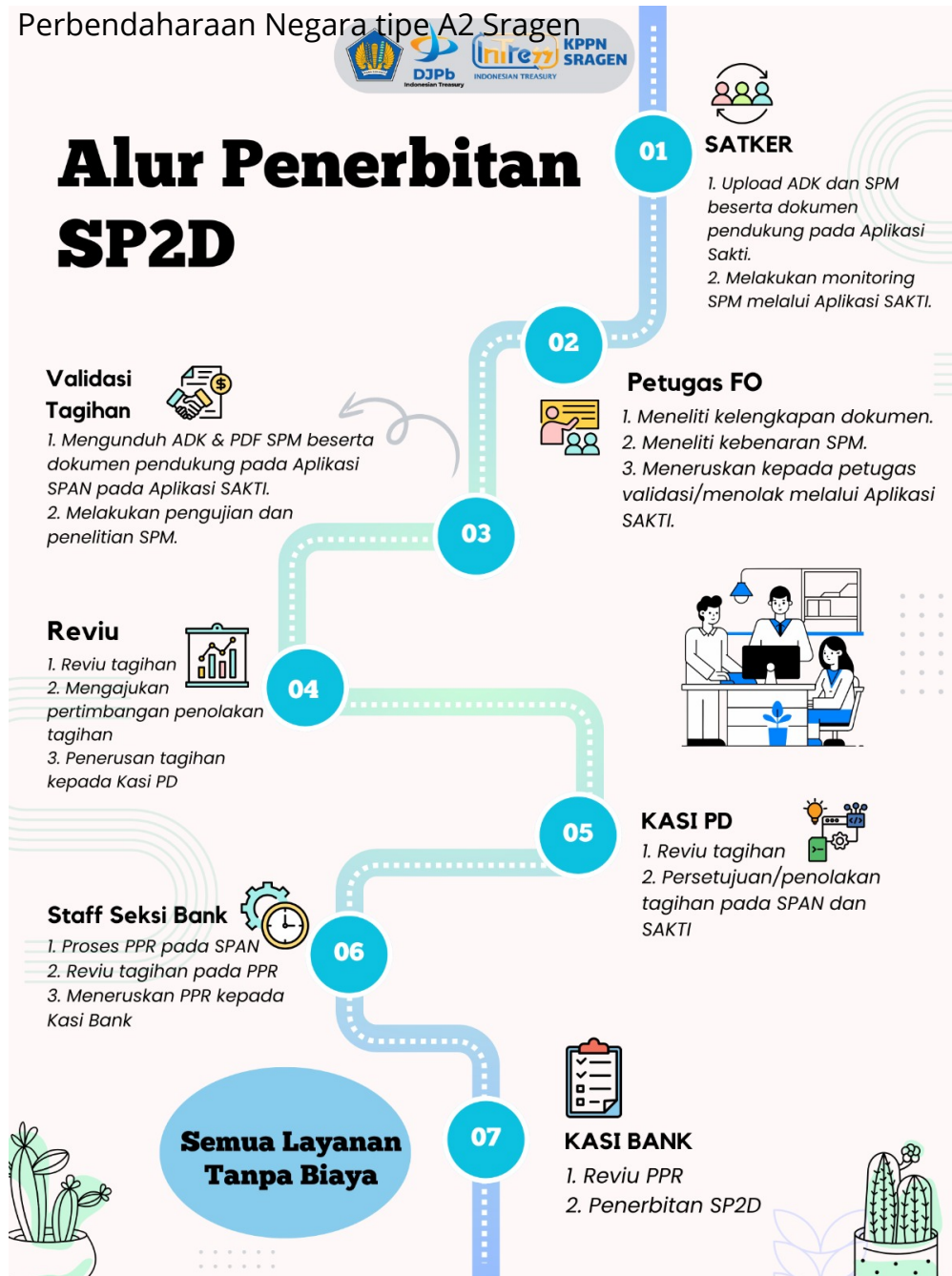

1. ADK SPM dan Dokumen SPM beserta lampiran/Dokumen Pendukung Seluruh dokumen disampaikan melalui aplikasi SAKTI

Waktu Penyelesaian

Kantor Pelayanan Perbendaharaan Negara tipe A2 Sragen

Komp. Gd. Kartini Jl. Sukowati No.15C 57213 085273017111

<https://djob.kemenkeu.go.id/kppn/sragen/id>



Kementerian Keuangan / Direktorat Jenderal Perbendaharaan / Kantor Wilayah
Direktorat Jenderal Perbendaharaan Provinsi Jawa Tengah / Kantor Pelayanan
Perbendaharaan Negara tipe A2 Sragen

1 Jam

1 (satu) jam sejak ADK SPM diunggah ke SPAN sampai dengan approval Kepala Seksi Bank

Biaya / Tarif

Tidak dipungut biaya

Produk Pelayanan

1. SURAT PERINTAH PENCAIRAN DANA (SP2D)

Pengaduan Layanan

Hai CSO