



Puskesmas Payo Selincah

JL. SENTOT ALI BASA RT. 15 KEL. PAYO SELINCAH KEC. PAAL MERAH 36148 082225544105

Pemerintah Kota Jambi / Dinas Kesehatan / Puskesmas Payo Selincah

Pelayanan Kesehatan Ibu dan Anak

No. SK :

Persyaratan

1. Membawa fotocopy Kartu Keluarga (KK)/KTP
2. Membawa Kartu BPJS (Untuk Pasien BPJS)

Sistem, Mekanisme dan Prosedur

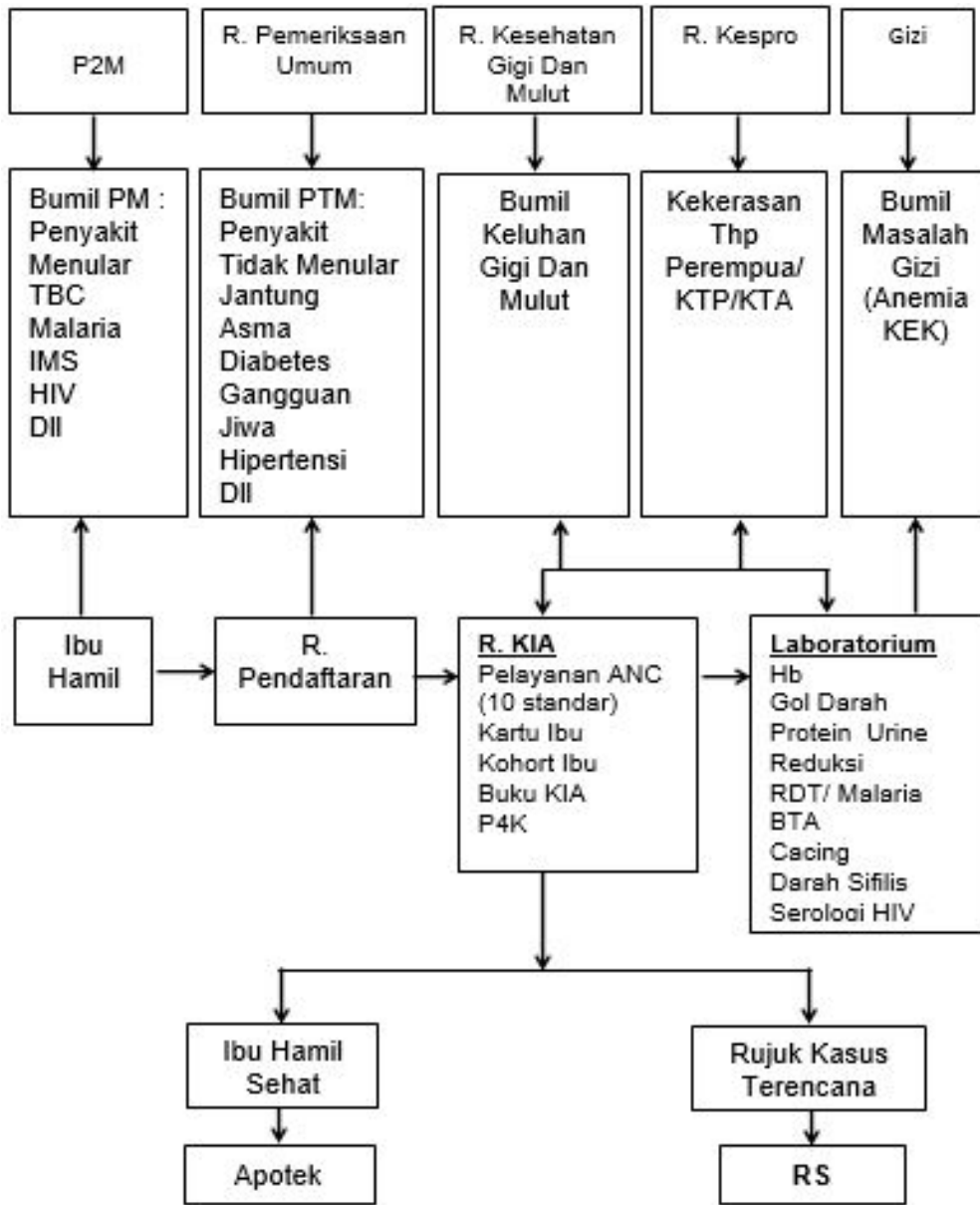

Waktu Penyelesaian

0

15- 30 Menit

Kecuali untuk kunjungan K1 dilakukan pemeriksaan Laboratorium dll disesuaikan dengan jenis layanan.

Biaya / Tarif

Tidak dipungut biaya

1. Pasien JKN : Tidak dipungut Biaya
2. Pasien Umum : sesuai biaya / tarif pelayanan pada peraturan Walikota Jambi No. 43 Tahun 2020 tentang Perubahan Atas Perawal Jambi No. 8 Tahun 2017 tentang Tarif Pelayanan Kesehatan dan Penyelenggaraan Kegiatan Pelayanan pada BLUD Puskesmas Kota Jambi

Produk Pelayanan

1. 1. Buku KIA (untuk pasien Baru); 2. Hasil Pemeriksaan yang dicatat pada buku KIA; 3. Konseling; 4. Resep; 5. Tindakan Medis seperti tindik; 6. Rujukan internal dan rujukan ke FKTRL;

Pengaduan Layanan

1. Melalui Penyampaian Langsung
2. Whatsapp (081632708148)
3. Telepon (082225544105)
4. Surat Tertulis
5. Aplikasi SIKESAL