



## Puskesmas Losari

Jl. Raya Losari, Kec. Ampelgading, Kab. Pematang 52364 02854473472

<https://pkmosari.pematangkab.go.id>

Pemerintah Kab. Pematang / Dinas Kesehatan / Puskesmas Losari

# Pelayanan Informasi dan Pengaduan pelanggan

No. SK : 440/SK.04/V/2024

## Persyaratan

1. Seluruh Pasien/pengunjung Puskesmas Losari Kabupaten Pematang

## Sistem, Mekanisme dan Prosedur

## Puskesmas Losari

Jl. Raya Losari, Kec. Ampelgading, Kab. Pemalang 52364 02854473472

<https://pkmosari.pemalangkab.go.id>

Pemerintah Kab. Pemalang / Dinas Kesehatan / Puskesmas Losari



PEMERINTAH KABUPATEN PEMALANG  
DINAS KESEHATAN  
**PUSKESMAS LOSARI**  
Jl. Raya Losari-Ampelgading Kecamatan Ampelgading (52364)  
Telp. (0285) 4473 472 Email : puskesmaslosari@gmail.com



# ALUR PENGADUAN

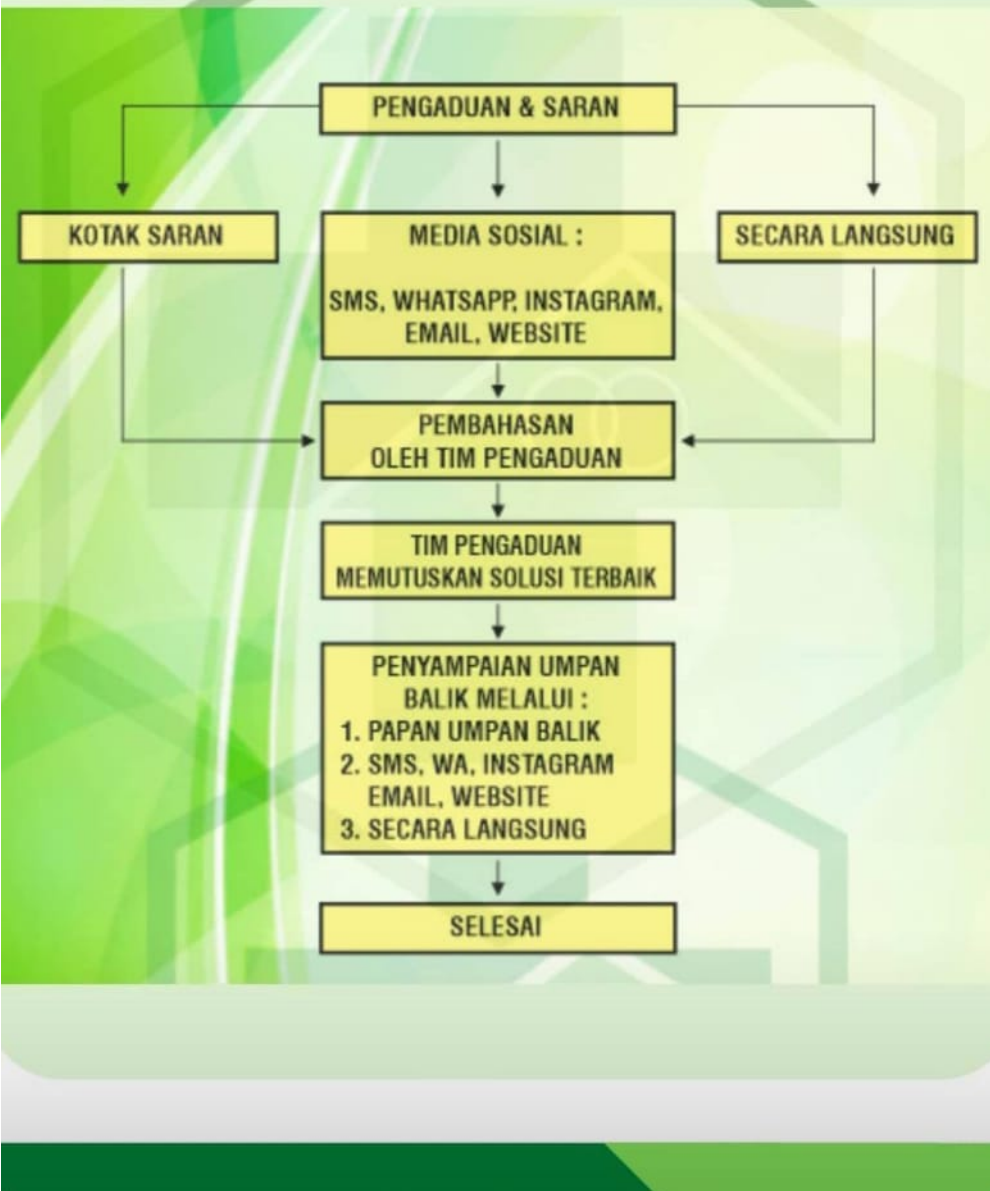



## Puskesmas Losari

Jl. Raya Losari, Kec. Ampelgading, Kab. Pemalang 52364 02854473472

<https://pkmosari.pemalangkab.go.id>

Pemerintah Kab. Pemalang / Dinas Kesehatan / Puskesmas Losari

### Waktu Penyelesaian

0

Waktu Tanggapan pengaduan paling lama 2x24 jam

### Biaya / Tarif

Tidak dipungut biaya

### Produk Pelayanan

1. Pelayanan Informasi dan Pengaduan Pelanggan

### Pengaduan Layanan

1. Puskesmas Losari Kecamatan Ampelgading Dinas Kesehatan Kabupaten Pemalang.
2. Email puskesmaslosari@gmail.com
3. Website <https://www.pkmosari.pemalangkab.go.id>
4. Instagram : puskesmaslosari\_pml
5. Kotak saran