

Kantor Kementerian Agama Kota Padang

Jl..... 123456



Kementerian Agama Republik Indonesia / Sekretariat Jenderal /
Kantor Wilayah Kementerian Agama Provinsi Sumatera Barat / Kantor
Kementerian Agama Kota Padang

Pembatalan Haji Reguler

No. SK :

Persyaratan

1. Surat Permohonan tertulis bermaterai
2. SPPH Asli
3. Bukti Setoran Awal/Setoran Iuran Bipih
4. Fotocopy KTP
5. Fotocopy Buku Tabungan
6. Surat tertulis dan ahli waris bermaterai
7. Surat keterangan kematian dari lurah
8. SPPH asli/bukti setoran awal/setoran lura bipih bagi jemaah
9. Surat Keterangan ahli waris dari lurah
10. Surat kuasa waris yang ditujukan ahliwaris
11. Fotocopy KTP/ KK Ahli waris
12. Surat pernyataan tanggung jawab mutlak
13. Fotocopy tabungan ahli waris

Sistem, Mekanisme dan Prosedur

Kantor Kementerian Agama Kota Padang

Jl..... 123456



Kementerian Agama Republik Indonesia / Sekretariat Jenderal /
Kantor Wilayah Kementerian Agama Provinsi Sumatera Barat / Kantor
Kementerian Agama Kota Padang

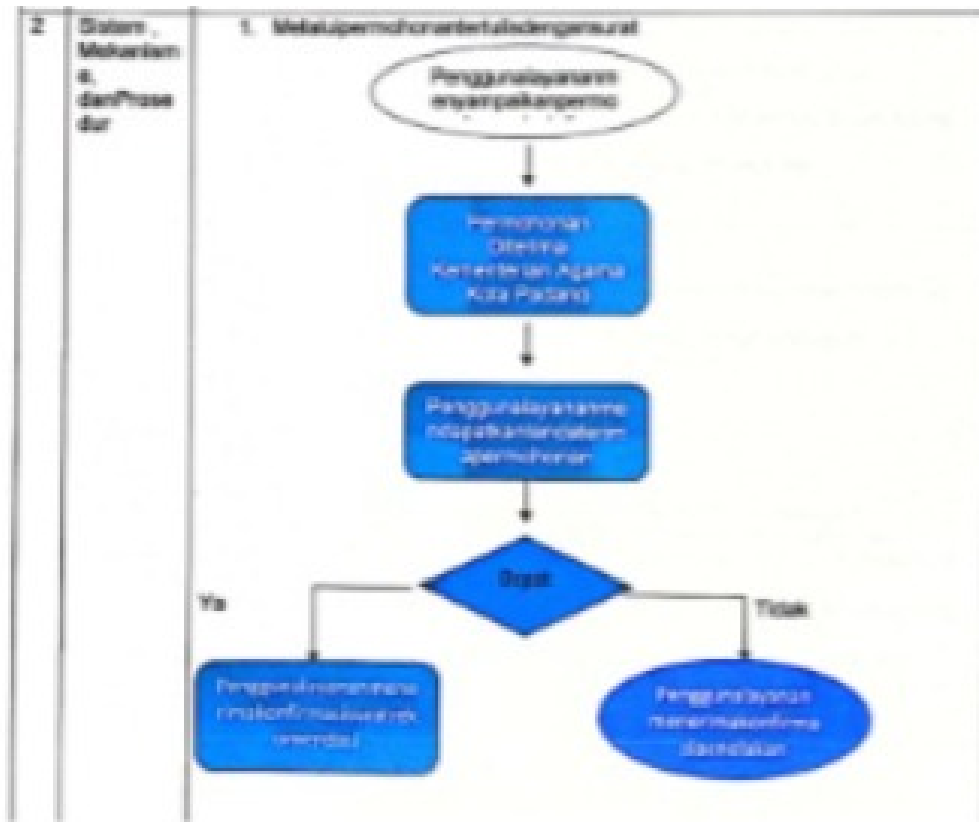

Dipindai dengan CamScanner

Lampiran SK Kepala Kantor Kementerian Agama Kota Padang
Tentang Penetapan Standar Pelayanan Publik Kantor Kementerian Agama Kota Padang
Nomor : 100/2024/SK/Keptu/K/01/2024
Tanggal : 20 Desember 2024



Waktu Penyelesaian

30 Hari

Biaya / Tarif

Tidak dipungut biaya

Produk Pelayanan

Kantor Kementerian Agama Kota Padang

Jl..... 123456



Kementerian Agama Republik Indonesia / Sekretariat Jenderal /
Kantor Wilayah Kementerian Agama Provinsi Sumatera Barat / Kantor
Kementerian Agama Kota Padang

1. Surat Rekomendasi

Pengaduan Layanan

- Pengaduan, saran dan masukan dapat disampaikan secara tertulis melalui surat yang ditujukan kepada Kepala Kantor Kementerian Agama Kota Padang Jl. Duku No. 5 Kel. Ujung Gurun Padang
- Menyampaikan pengaduan, saran dan masukan langsung melalui via website:padang.kemenag.go.id