



## Standar Layanan Penerimaan Tamu

No. SK : KEP- 20/O.1.20/Cr.5/03/2024

### Persyaratan

1. BERPAKAIAN SOPAN DAN MEMBAWA KTP

### Sistem, Mekanisme dan Prosedur

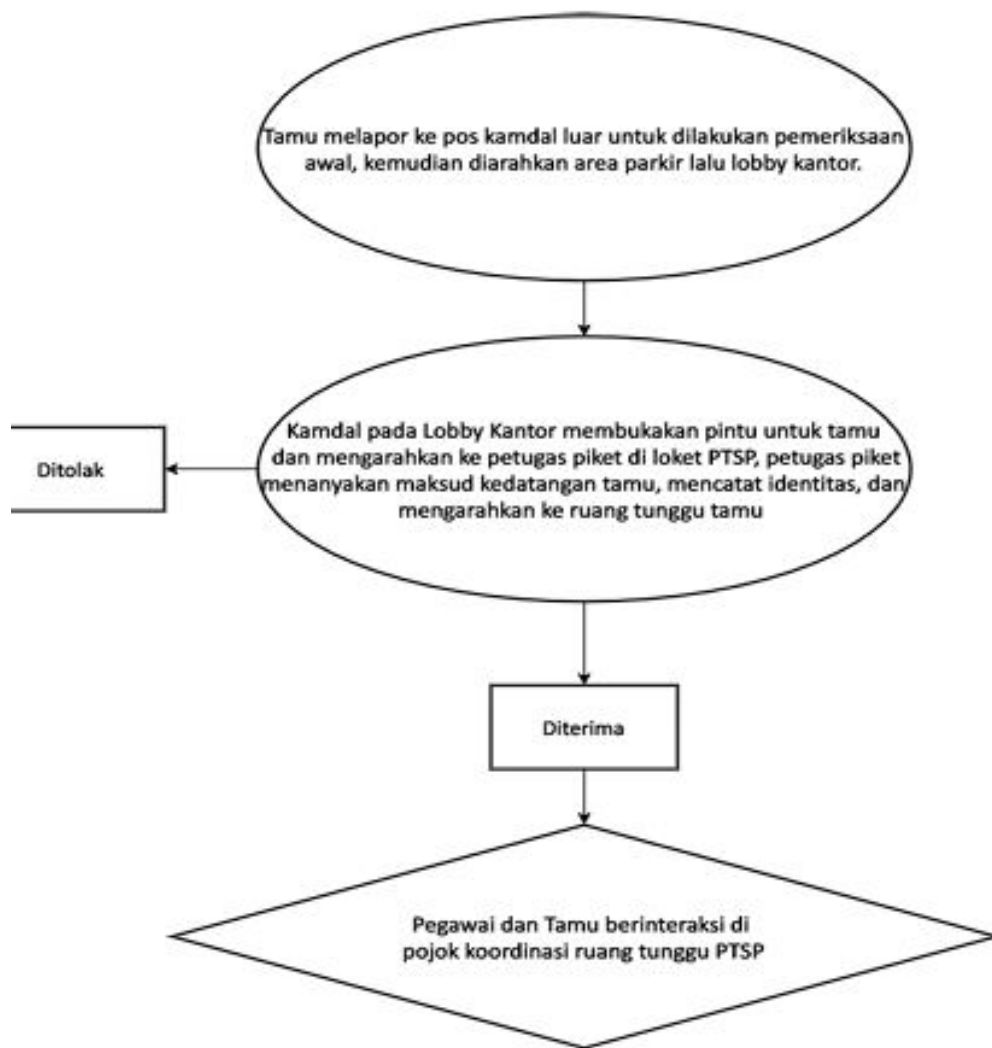

1. Berpakaian sopan dan membawa KTP

### Waktu Penyelesaian

## Kejaksaan Negeri Sekadau



Jl. Merdeka Timur No 9 Sekadau Komp Perkantoran Pemda Sekadau 79515 2042037

[www.kejari-sekadau.go.id](http://www.kejari-sekadau.go.id)

Kejaksaan Agung / Kejaksaan Agung / Kejaksaan Tinggi Kalimantan Barat /

Kejaksaan Negeri Sekadau

10 Menit

Proses pemberian pelayanan penerimaan tamu kurang lebih selama 10 (sepuluh) menit.

### Biaya / Tarif

Tidak dipungut biaya

### Produk Pelayanan

1. Layanan Penerimaan Tamu

### Pengaduan Layanan

Telp. : (0564) 2042037 Email : [kejarisekadau@gmail.com](mailto:kejarisekadau@gmail.com) Website : [www.kejari-sekadau.go.id](http://www.kejari-sekadau.go.id)