



Rumah Sakit Umum Daerah Malinau

jl. respen tubu 77554 082250465005

Pemerintah Kab. Malinau / Rumah Sakit Umum Daerah / Rumah Sakit Umum Daerah Malinau

Pelayanan Instalasi Laboratorium

No. SK : 445/30/2023

Persyaratan

1. Pemeriksaan Laboratorium harus berdasarkan permintaan dokter sesuai kondisi medis pasien menggunakan form permintaan yang sudah di tandatangani.

Sistem, Mekanisme dan Prosedur



Rumah Sakit Umum Daerah Malinau

jl. respen tubu 77554 082250465005

Pemerintah Kab. Malinau / Rumah Sakit Umum Daerah / Rumah Sakit Umum Daerah Malinau

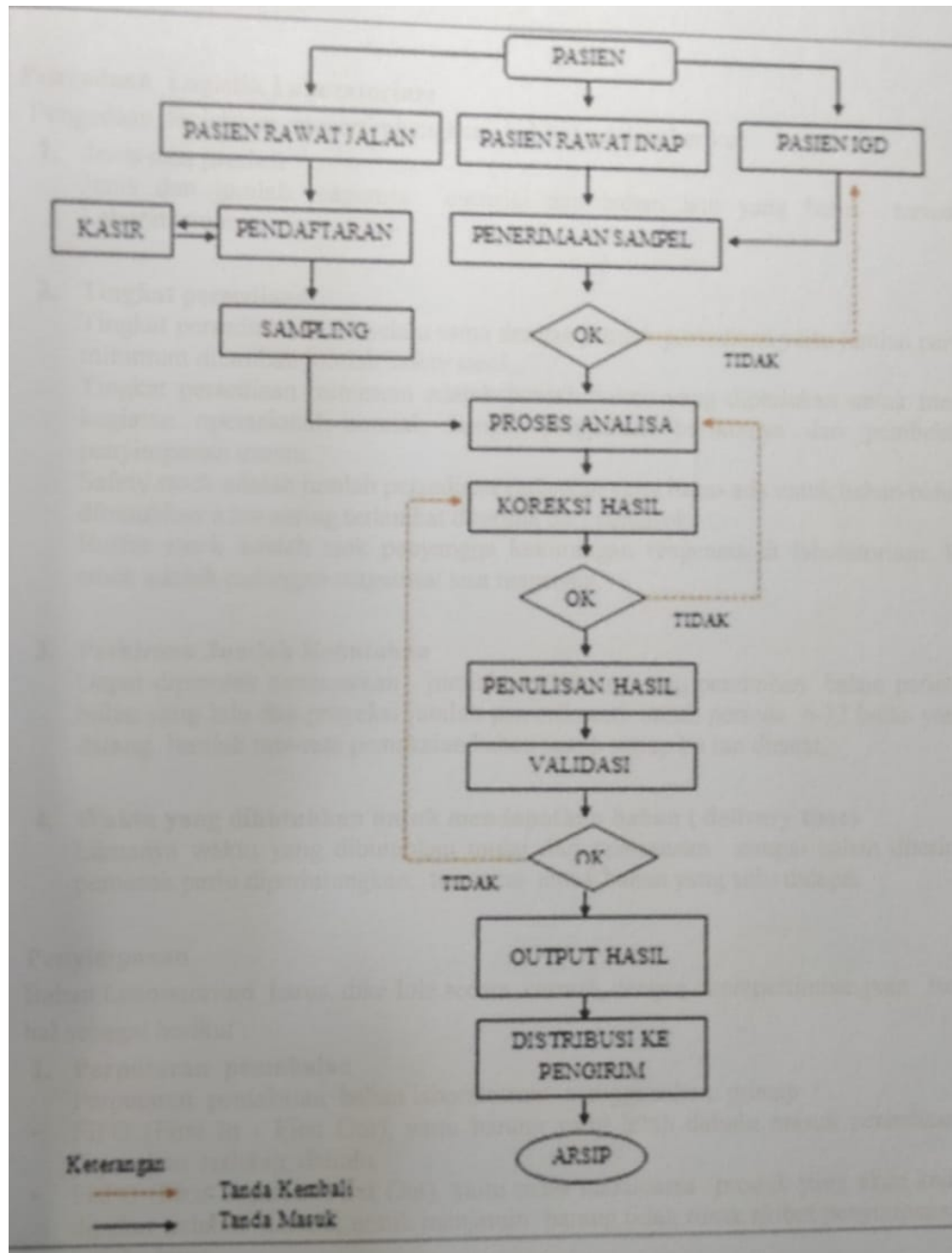

1. Pasien rawat jalan membawa blangko/surat / formular permintaan dari dokter (DPJP)
2. Petugas memverifikasi permintaan dan SIMRS
3. Pasien melakukan pembayaran jika pasien umum
4. Data pasien dimasukkan dalam register lab.
5. Pasien dilakukan pemeriksaan sesuai permintaan dokter.
6. Pembacaan hasil oleh dokter Patologi klini
7. Petugas mneyerahkan hasil laboratorium sesuai idnetitas pasien



Rumah Sakit Umum Daerah Malinau

jl. respen tubu 77554 082250465005

Pemerintah Kab. Malinau / Rumah Sakit Umum Daerah / Rumah Sakit Umum Daerah Malinau

Waktu Penyelesaian

0

Pelayanan laboratorium dilaksanakan 24 jam 7 hari dan minggu

Waktu tunggu Hasil :

1. Hematologi (Hb, Al, At, Ht) : 30 MENIT
2. Kimia Klinik : 60 MENIT
3. Darah Rutin, Gula Darah I, II : < 140>
4. Pasien Cito : 60 MENIT

Biaya / Tarif

Tidak dipungut biaya

Sesuai

1. Tarif INACGBS
2. Perbup No 4/2010 tentang Tarif Pelayanan Kesehatan di RSUD Malinau

Produk Pelayanan

1. Pelayanan Laboratorium

Pengaduan Layanan

1. Kotak saran
2. SMS /WA 082250465005
3. Langsung Pelayanan Customer Service
4. (Standar Prosedur Operasional Pengelolaan Pengaduan)